



1 Particella: 2473

Comune: MARTINSICURO
Foglio: 27 All: A

Scala originale: 1:2000
Dimensione cornice: 534.000 x 378.000 metri

16-Gen-2014 16:18
Prot. n. T233790/2014

ELABORATO PLANIMETRICO	
Compilato da: Barcaroli Umberto	
Iscritto all'albo: Geometri	
Prov. Teramo	N. 1445

Agenzia del Territorio
CATASTO FABBRICATI
Ufficio Provinciale di
Teramo

Comune di Martinsicuro	Protocollo n. TE0086918 del 15/04/2010
Sezione: Foglio: 27 Particella: 2473	Tipo Mappale n. 34066 del 11/02/2010

Dimostrazione grafica dei subalterni Scala 1 : 500

Catasto dei Fabbricati - Situazione al 02/05/2013 - Comune di MARTINSICURO (E989) - < Foglio: 27 - Particella: 2473 - Elaborato planimetrico >

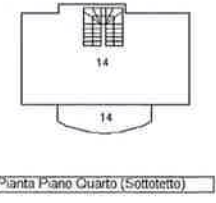
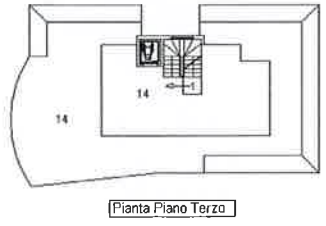
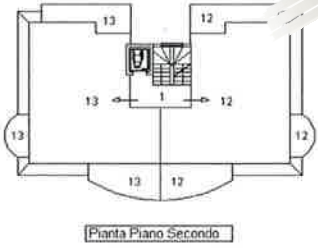
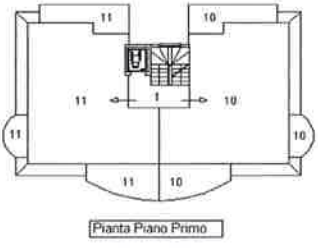
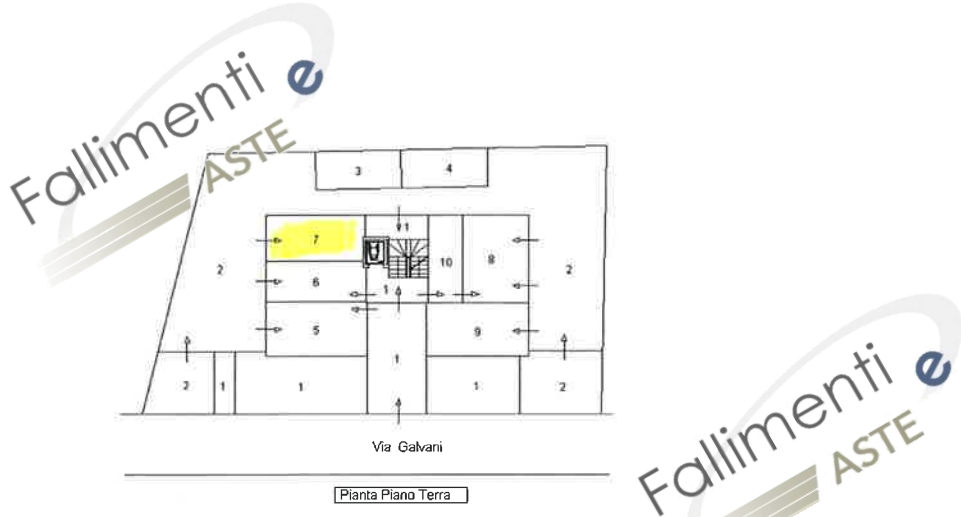

Ultima planimetria in atti

**Agenzia del Territorio
CATASTO FABBRICATI
Ufficio Provinciale di
Teramo**

Dichiarazione protocollo n. TE0068899 del 23/03/2010 civ. SNC

Planimetria di u.i.u. in Comune di Martinsicuro

Via Galvani

Compilata da:
Barcaroli Umberto

Identificativi Catastali:

Sezione:

Foglio: 27

Prov. Teramo
iscritto all'albo:
Geometri

Scheda n. 1

Scala 1:200

Particella: 2473

Subalterno: 7

N. 1445

Fallimenti e
ASTE



Pianta Piano Terra



Catasto dei Fabbricati - Situazione al 08/10/2013 - Comune di MARTINSICURO (TE989) - < foglio: 27 Particella: 2473 - Subalterno: 7 >
VIA LUIGI GALVANI SNC piano: T;

Ultima Planimetria in atti

Data:

Tot.schede: 1 - Formato di acq.: A4(210x297) - Fatt. di scala: 1:1

**Agenzia del Territorio
CATASTO FABBRICATI
Ufficio Provinciale di
Teramo**

Planimetria di u.i.u. in Comune di Martinsicuro

Via Galvani

civ. SNC

Identificativi Catastali :

Sezione:
Foglio: 27
Particella: 2473
Subalterno: 13

Compilata da:
Barcaroli Umberto
Iscritto all'albo
Geometri :

Prov. Teramo

N. 1445

Scheda n. 1

Scala 1:200

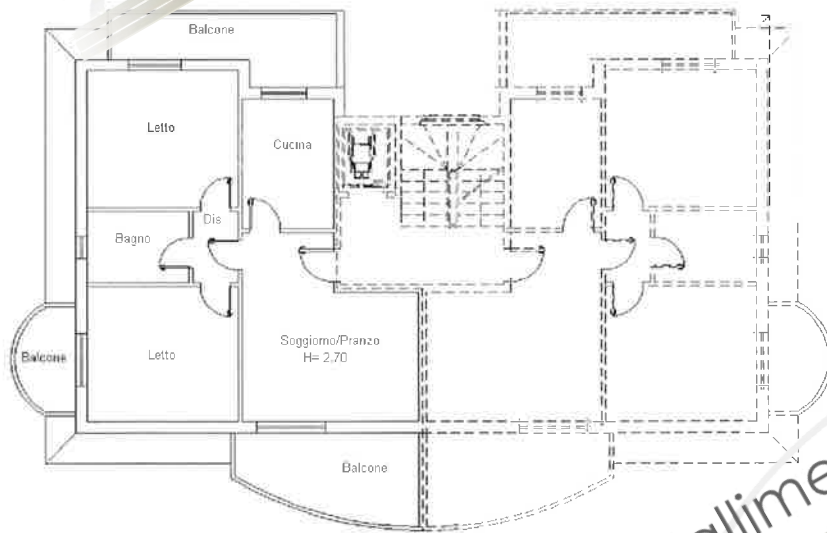

Pianta Piano Secondo



NORD

Fallimenti e
ASTE

Fallimenti e
ASTE

Catasto dei fabbricati - Situazione al 08/10/2013 - Comune di MARTINSICURO (E989) - Foglio: 27 Particella: 2473 - Subalterno 13 - VIA LUIGI GALVANI SNC piano: 2 interno: 4;

Ultima Planimetria in atti

Data: 08/10/2013 - n. TE0096738 - Richiedente CALABRESE FRANCESCO

Tot.schede: 1 - Formato di acq.: A4(210x297) - Fatt. di scala: 1:1