

VISTA DALL'ALTO

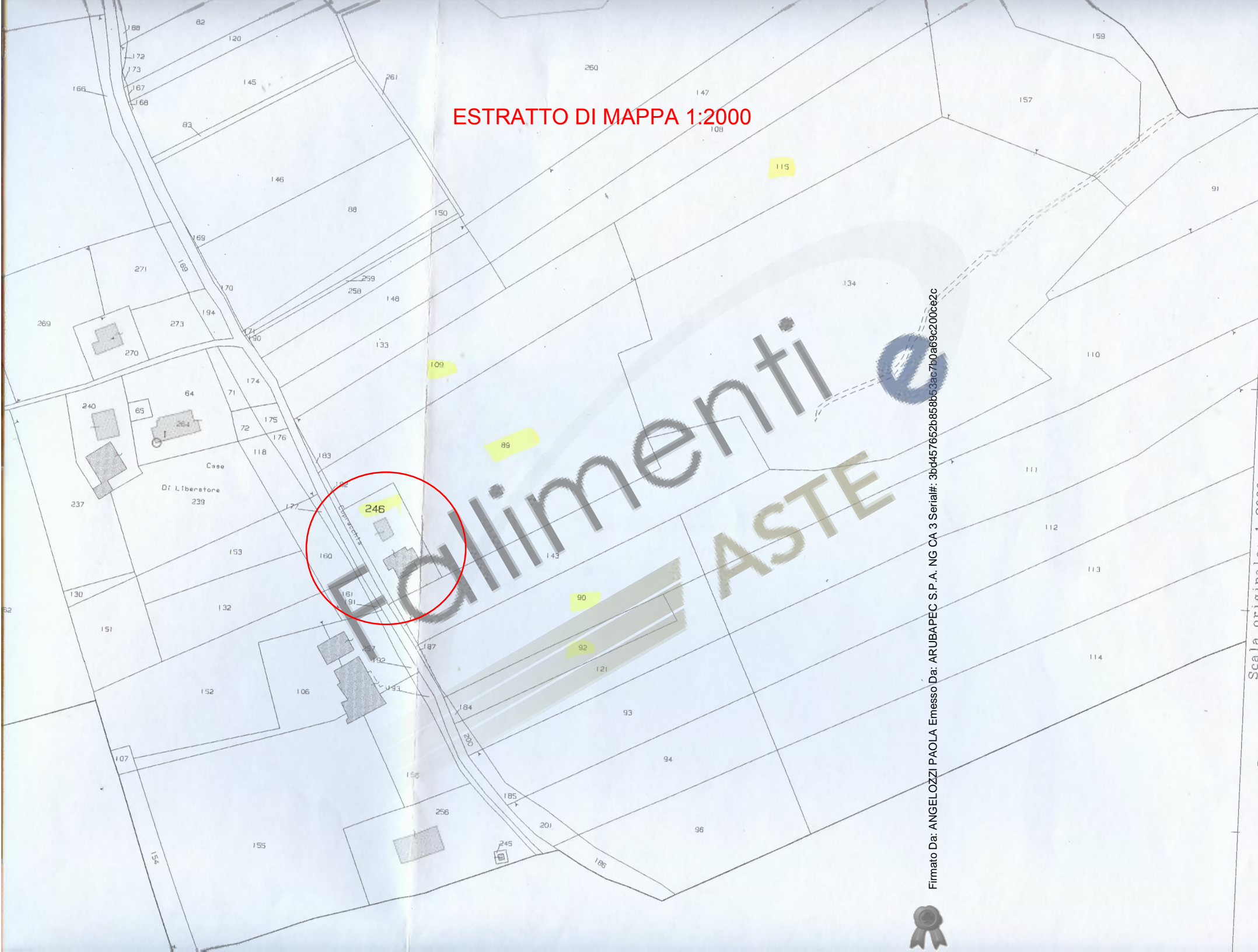

ESTRATTO DI MAPPA 1:2000



Firmato Da: ANGELOZZI PAOLA Emesso Da: ARUBAPEC S.P.A. NG CA 3 Serial#: 3b0457652b858b53ac7b0a69c200ce2c



Scala originale: 1:2000
Dimensione cornice: 776.000 x 552.000 metri

29-Nov-2017 12:19
Prot. n. TE0072641/3

Dichiarazione protocollo n. 42090 del 18/03/2003

Agenzia del Territorio
CATASTO FABBRICATI
Ufficio Provinciale di
Teramo

Planimetria di u.i.u. in Comune di Notaresco

Contrada Capracchia

civ.

Identificativi Catastali:

Sezione:
Foglio: 14
Particella: 246
Subalterno: 1

Compilata da:

Iscritto all'albo:
Geometri
Prov. Teramo N.

Scheda n. 1

Scala 1:200

PLANIMETRIE ACCATASTAMENTO

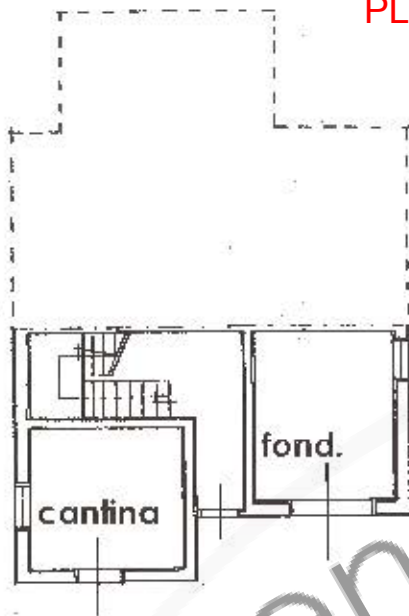

PIANO TERRA
H = 2,78 m.



PIANO PRIMO
H = 3,02

nord

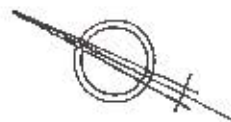

Falimenti
ASTE

Catasto dei Fabbricati - Situazione al 29/11/2017 - Comune di NOTARESCO (PS942) - Foglio: 14 Particella: 246 - Subalterno 1 - CONTRADA CAPRACCHIA piano: T-1;

Ultima Planimetria in atti



Agenzia del Territorio
CATASTO FABBRICATI
Ufficio Provinciale di
Teramo

Planimetria di u.i.u. in Comune di Notaresco

Contrada Capracchia

civ.

Identificativi Catastali:

Sazione:
Foglio: 14
Particella: 246
Subalterno: 2

Compilata da:

Iscritte all'albo:
Geometri

Prov. Teramo

N.

Scheda n. 1

Scala 1:200

PIANO TERRA

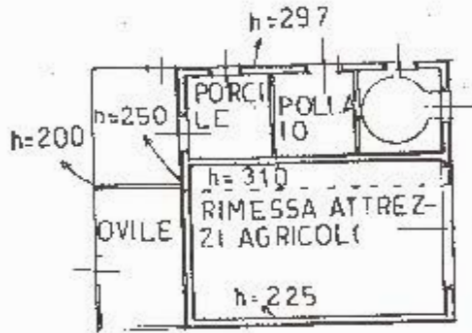

h 2.65

PIANO TERRA

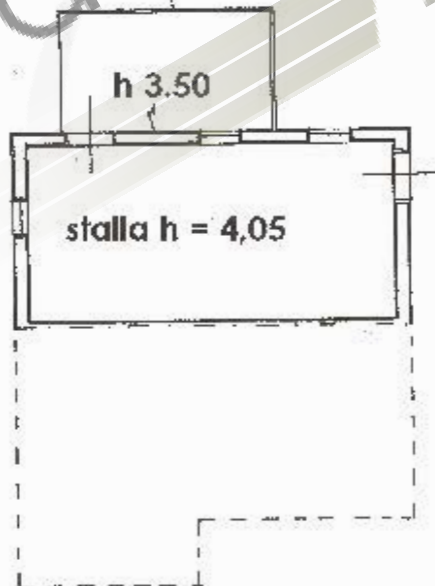

nord



Catasto dei Fabbricati - Situazione al 29/11/2017 - Comune di NOTARESCO (TR942) - s. Foglio: 14 Particella: 246 - Subalterno 2 - CONTRADA CAPRACCIA piano: 1;

Ultima Planimetria in atti