



VISTA AEREA - Fuori scala grafica

**Agenzia del Territorio
CATASTO FABBRICATI
Ufficio Provinciale di
Teramo**

Dichiarazione protocollo n. TE0099831 del 27/04/2009

Planimetria di u.i.u. in Comune di Tortoreto

Via Luigi Capanna

civ.

Identificativi Catastali:

Sezione:
Foglio: 19
Particella: 1660
Subalterno: 15

Compilata da:
Giovannini Anna Maria

Iscritto all'albo:
Architetti

Prov. Teramo

N. 105

Scheda n. 1

Scala 1:200

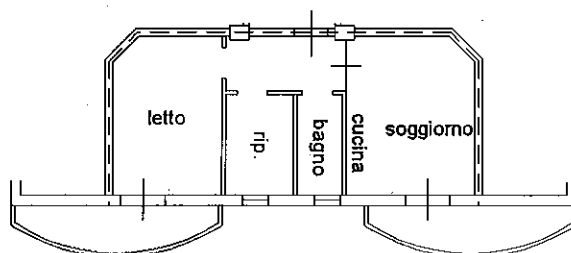

Piano secondo, h=2,70

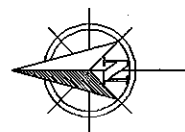

VIA LUIGI CAPANNA piano: 2;

Ultima Planimetria in atti

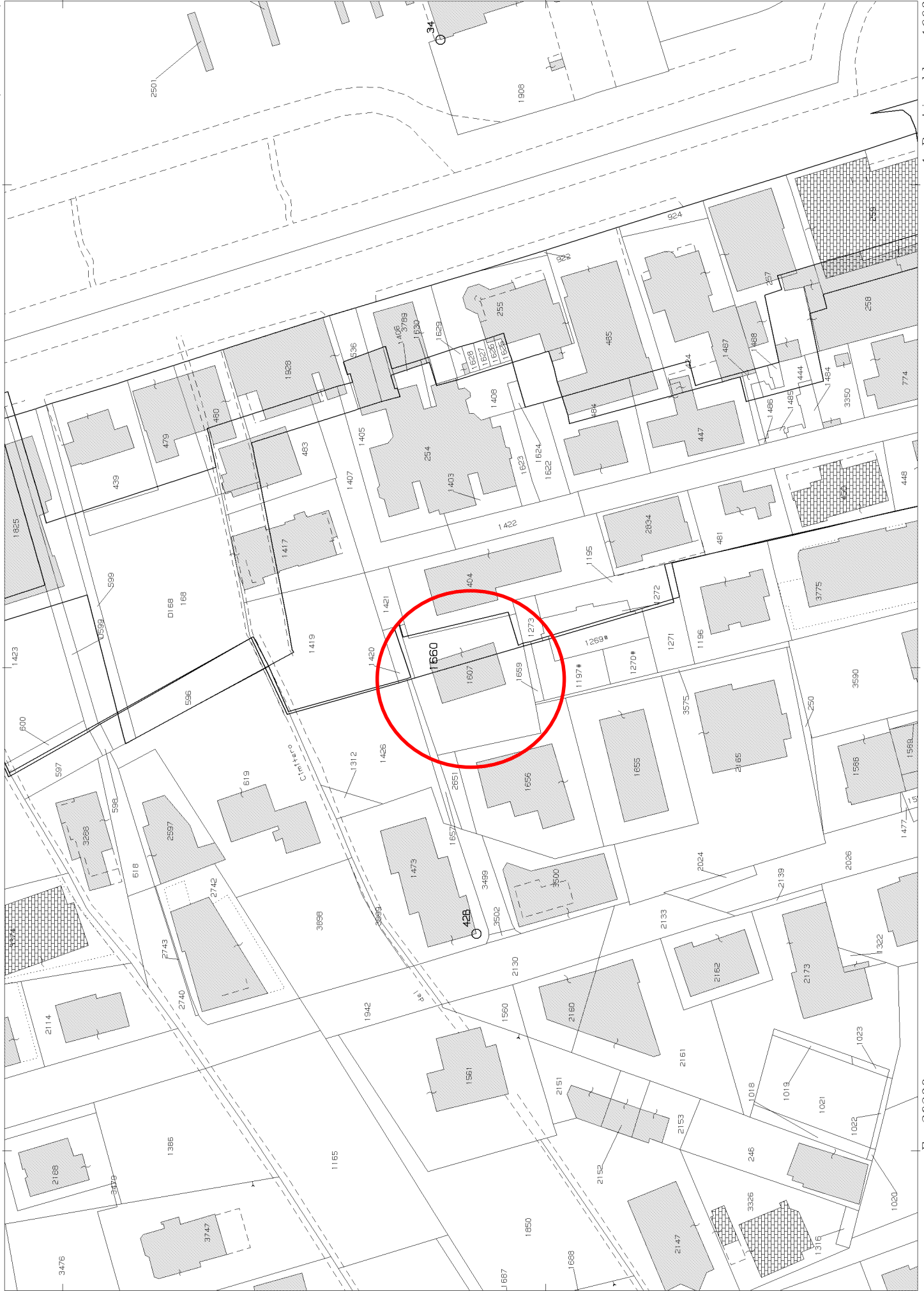

ELABORATO PLANIMETRICO

Compilato da:
Angelozzi Paola

Iscritto all'albo:
Architetti

Prov. Teramo

N. 473

**Agenzia del Territorio
CATASTO FABBRICATI
Ufficio Provinciale di
Teramo**

Comune di Tortoreto

Sezione: Foglio: 19

Particella: 1660

Protocollo n. TE0243730 del 10/11/2011

Tipo Mappale n. del

Dimostrazione grafica dei subalterni

Scala 1 : 500

PIANO TERRA

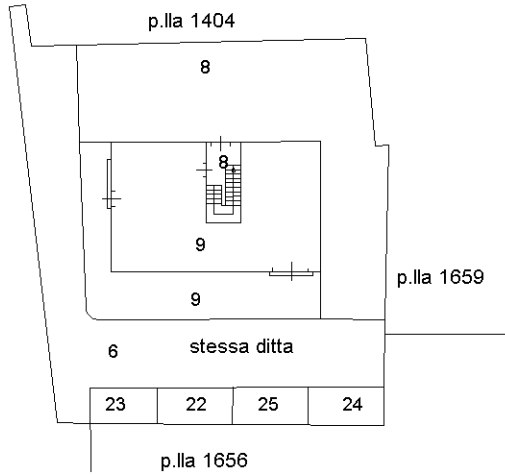

PIANO PRIMO SEMINTERRATO

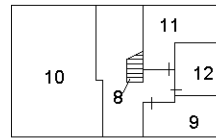

PIANO SECONDO

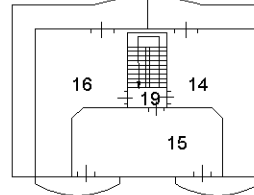

PIANO PRIMO

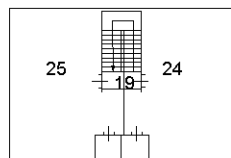
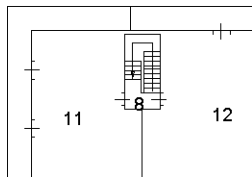

PIANO TERZO

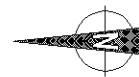

Catasto dei Fabbricati - Situazione al 28/11/2013 - Comune di TORTORETO (L.307) - < Foglio: 19 - Particella: 1660 - Elaborato planimetrico >

Ultima planimetria in atti