

**ALLEGATO:**

**ELABORATO  
PLANIMETRICO  
SUDDIVISIONE IN LOTTI.**

Teramo, 04.02.2019

**I Coadiutori tecnici del Delegato alla vendita  
Geom. Osvaldo Reginelli - Geom. Gianfranco Giuliani**



# ELABORATO PLANIMETRICO COMPLESSO MEDITERRANEO INDIVIDUAZIONE SUBALTERNI E DIVISIONE IN LOTTI FG.19 P.LLA 3579

**LEGENDA**

- Lotto 1
- Lotto 2
- Lotto 3
- Lotto 4
- Lotto 5
- Lotto 6
- Lotto 7
- Lotto 8
- Lotto 9
- Lotto 10
- Lotto 11
- Lotto 12

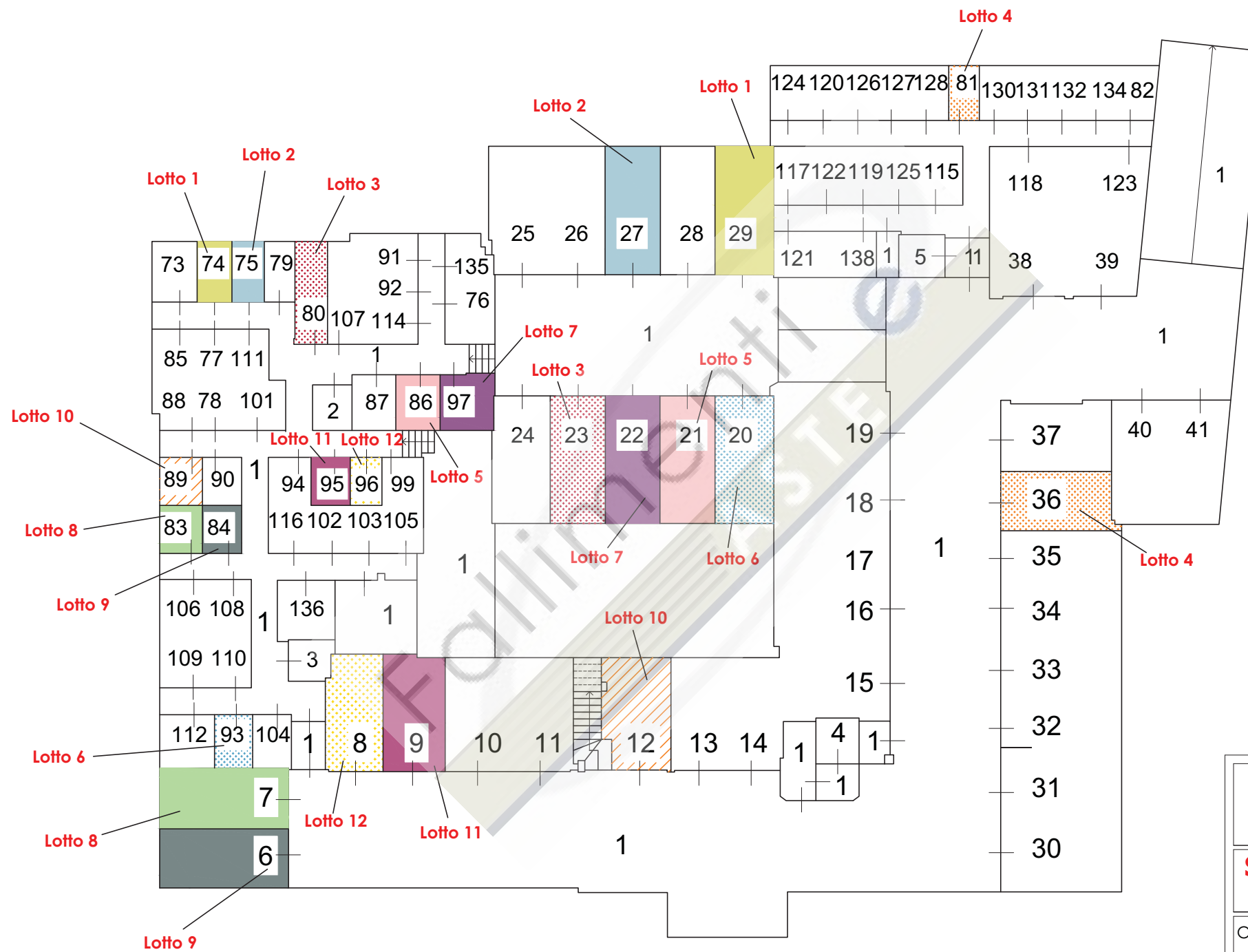

PIANTA PIANO PRIMO SEMINTERRATO

<b>TRIBUNALE DI TERAMO</b> FALLIMENTO n° 50/2017	
<b>SUDDIVISIONE IN LOTTI</b> COMUNE DI TORTORETO	
Orientamento	I Coadiutori del Delegato alla Vendita Geom. O. Reginelli
 Nord	Geom. G. Giuliani 

# ELABORATO PLANIMETRICO COMPLESSO MEDITERRANEO INDIVIDUAZIONE SUBALTERNI E DIVISIONE IN LOTTI FG.19 P.LLA 3579

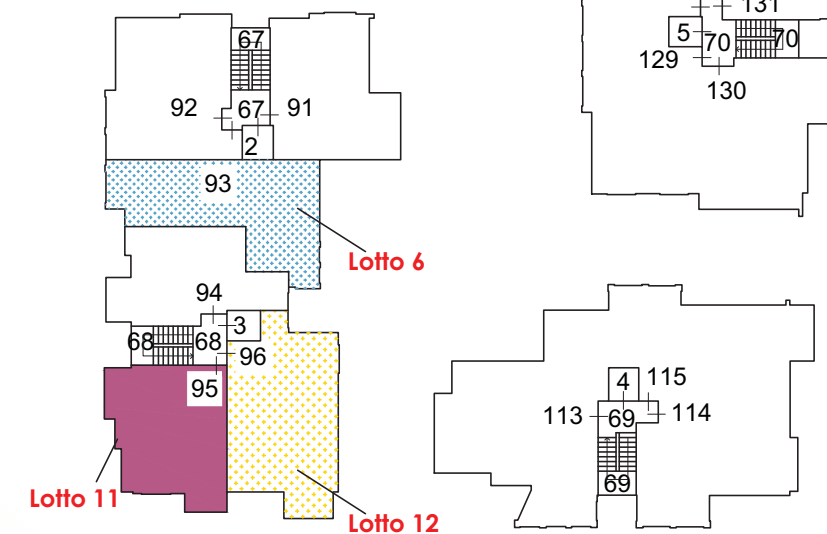
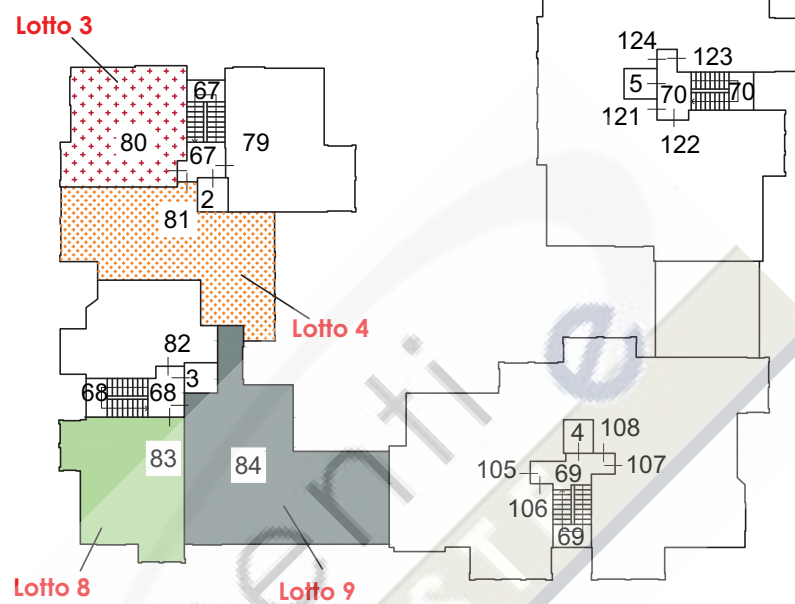
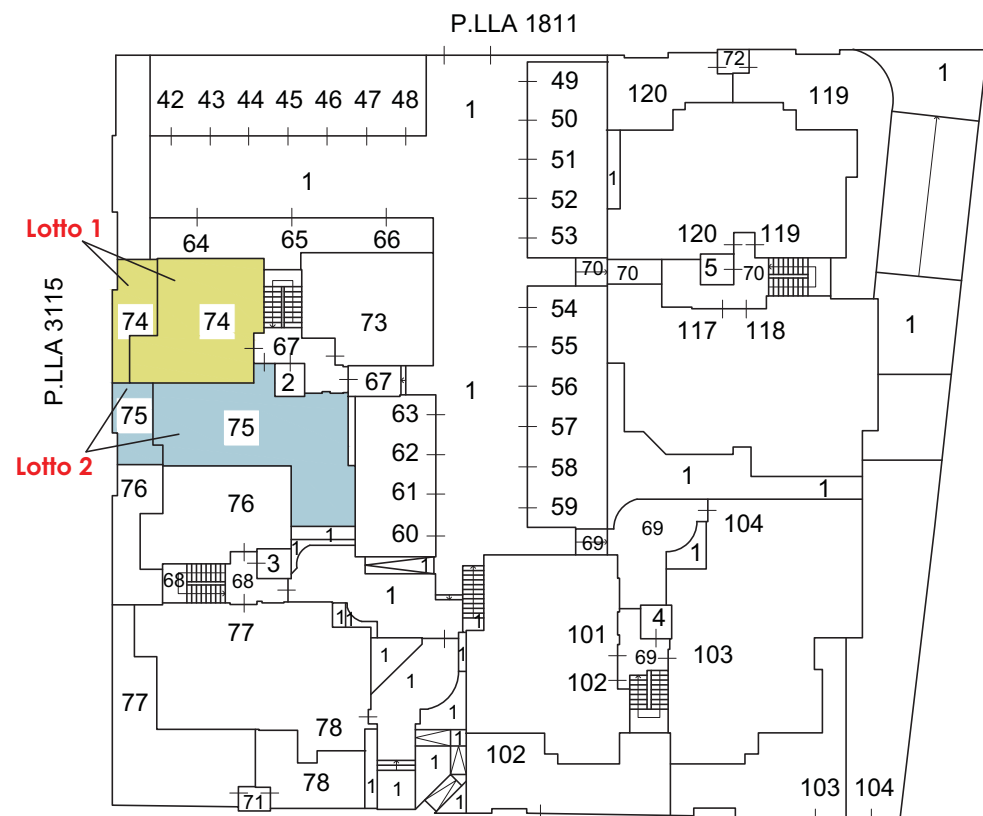

PIANTA PIANO TERZO

**LEGENDA**

- |         |          |
|---------|----------|
| Lotto 1 | Lotto 7  |
| Lotto 2 | Lotto 8  |
| Lotto 3 | Lotto 9  |
| Lotto 4 | Lotto 10 |
| Lotto 5 | Lotto 11 |
| Lotto 6 | Lotto 12 |

P.LLA 3071

PIANTA PIANO TERRA

PIANTA PIANO PRIMO

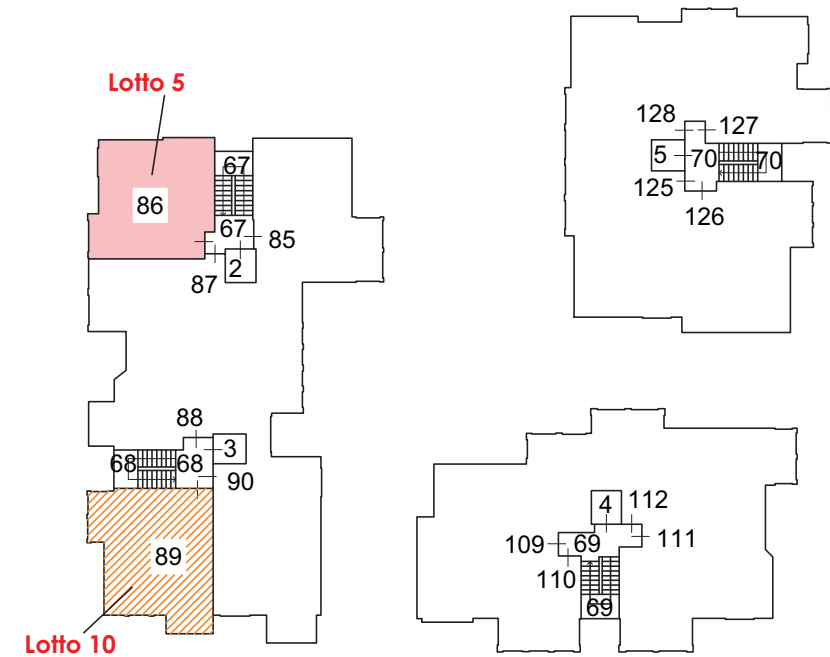

PIANTA PIANO SECONDO

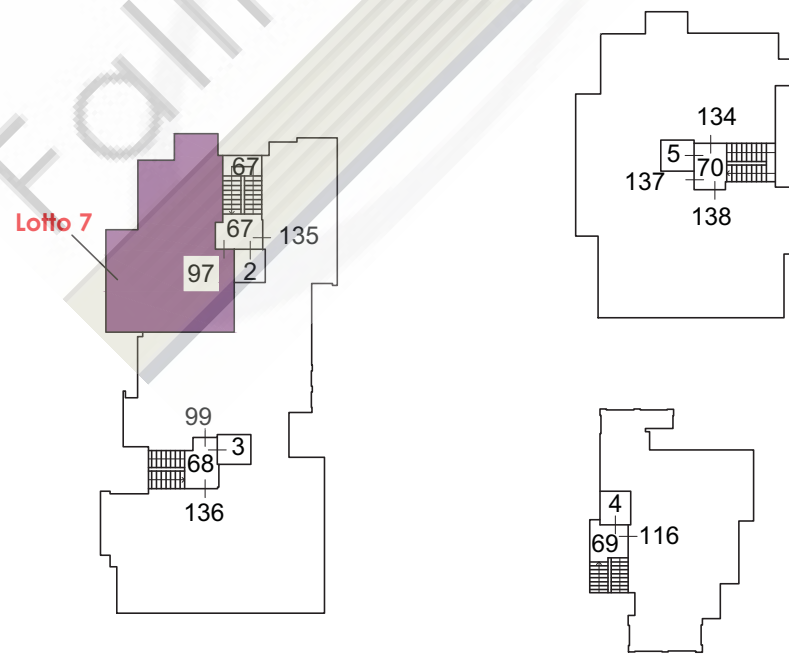

PIANTA PIANO QUARTO SOTTOTETTO

**TRIBUNALE DI TERAMO**

FALLIMENTO n° 50/2017

**SUDDIVISIONE IN LOTTI  
COMUNE DI TORTORETO**

Orientamento I Coadiutori del Delegato alla Vendita  
Geom. O. Reginelli



Geom. G. Giuliani



**ALLEGATO:**

# **INQUADRAMENTO TERRITORIALE.**

Teramo, 04.02.2019

**I Coadiutori tecnici del Delegato alla vendita  
Geom. Osvaldo Reginelli - Geom. Gianfranco Giuliani**



**VISTA SATELLITARE**  
**Complesso "Mediterraneo"-Tortoreto**  
**via Leonardo Da Vinci**  
**Fg. 19 P.Ila 3579**

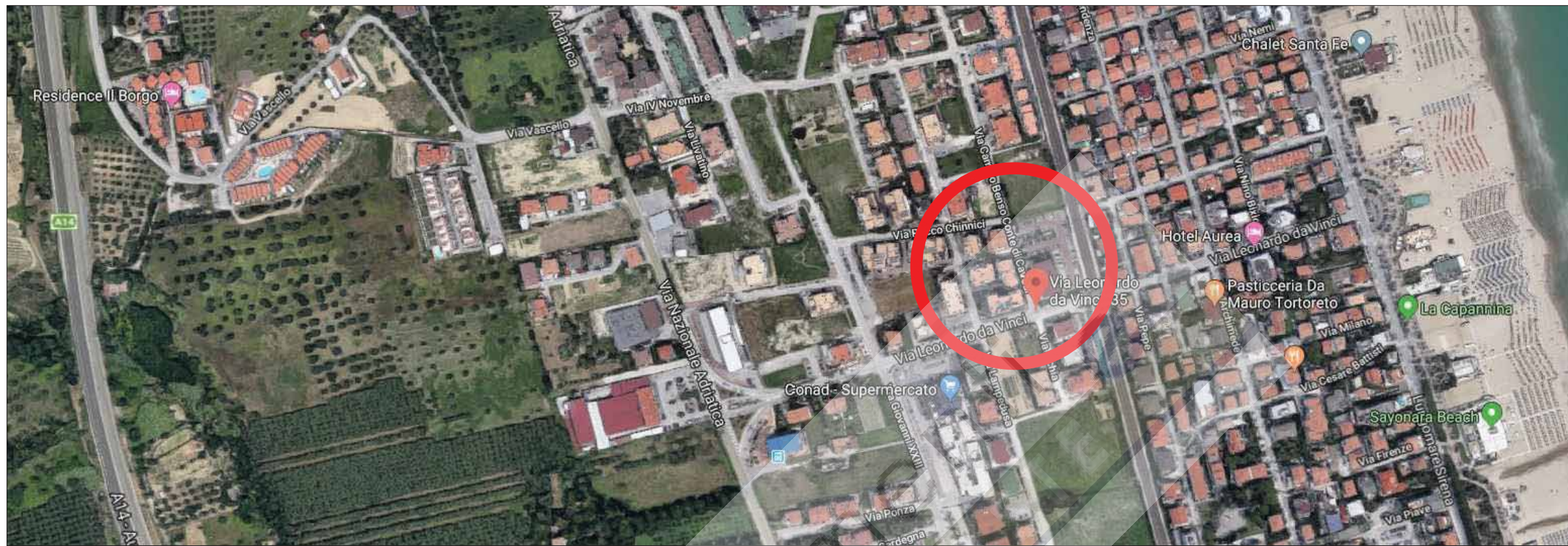

**TRIBUNALE DI TERAMO**

FALLIMENTO - n° 50/2017

**VISTA SATELLITARE**  
**COMUNE DI TORTORETO (TE)**

Orientamento I Coadiutori del Delegato alla Vendita  
Geom. O. Reginelli



Geom. G. Giuliani

