

**Agenzia del Territorio
CATASTO FABBRICATI
Ufficio Provinciale di
Teramo**

Dichiarazione protocollo n. TE0057778 del 31/05/2006

Planimetria di u.i.u. in Comune di Pineto

Piazza Da Denominare (comparto 34)

civ.

Identificativi Catastali:

Sezione:
Foglio: 19
Particella: 558
Subalterno: 21

Compilata da:

Iscritto all'albo:
Architetti

Prov. Teramo

N.

Scheda n. 1 Scala 1:200

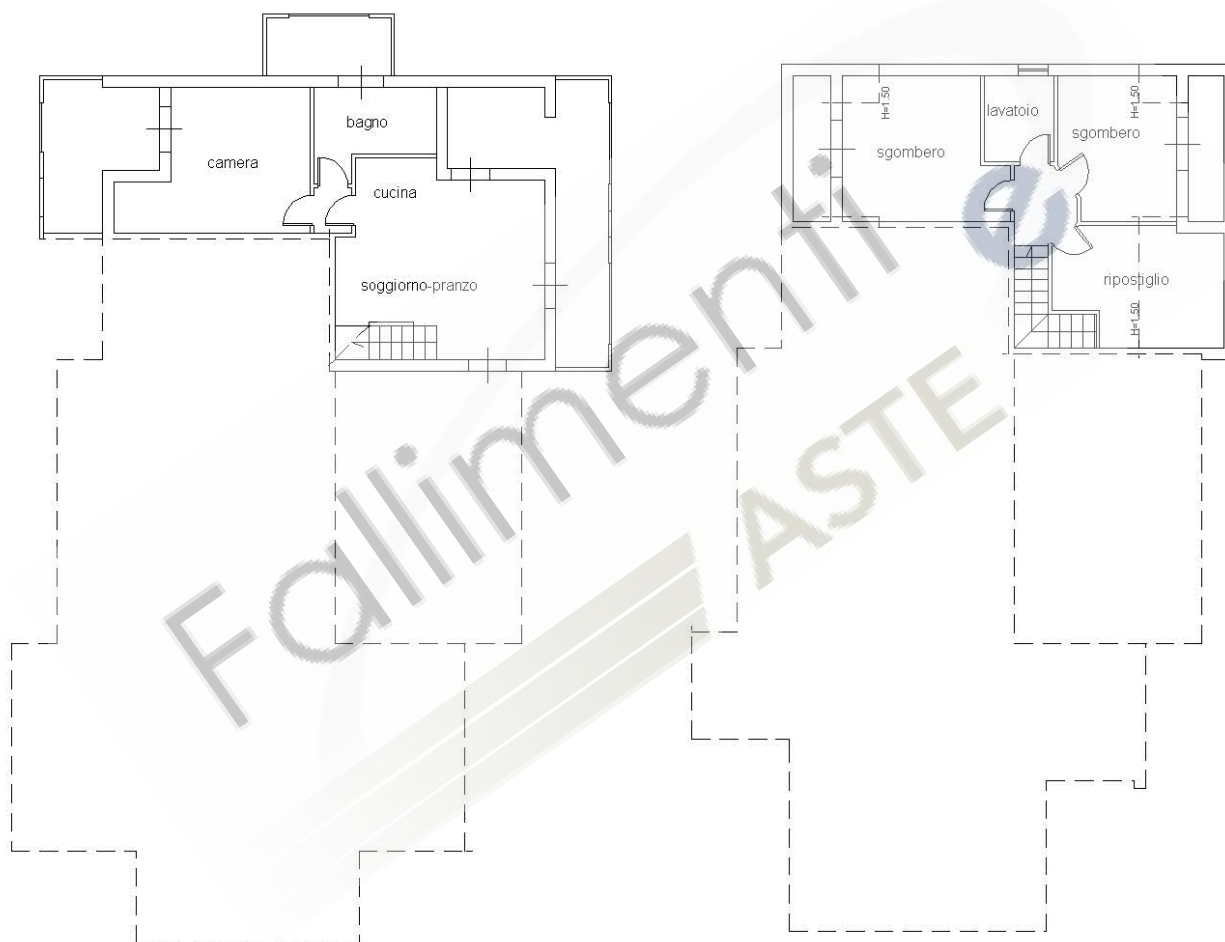

PIANO SECONDO H=2.70

PIANO TERZO Hmax=2.70
Hmin=0.70

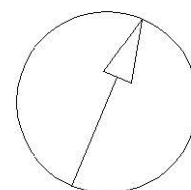

NORD

Ultima planimetria in atti

**Agenzia del Territorio
CATASTO FABBRICATI
Ufficio Provinciale di
Teramo**

Dichiarazione protocollo n. TE0109791 del 21/10/2005

Planimetria di u.i.u. in Comune di Pineto

Piazza Da Denominare (comparto 34)

civ.

Identificativi Catastali:

Sezione:

Foglio: 19

Particella: 558

Subalterno: 7

Compilata da:

Iscritto all'albo:
Architetti

Prov. Teramo

N.

Scheda n. 1

Scala 1:200



PIANO PRIMO SOTTOSTRADA H=2.40

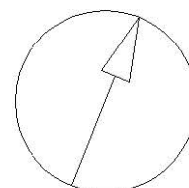

NORD

Ultima planimetria in atti

Data: 17/09/2018 - n. T231869 - Richiedente: DSTVNI75R29L103D

Totale schede: 1 - Formato di acquisizione: A4(210x297) - Formato stampa richiesto: A4(210x297)

Catasto dei Fabbricati - Situazione al 17/09/2018 - Comune di PINETO (F831) - < Foglio: 19 - Particella: 558 - Subalterno: 7 >
PIAZZA DA DENOMINARE (COMPARTO 34) piano: S1;

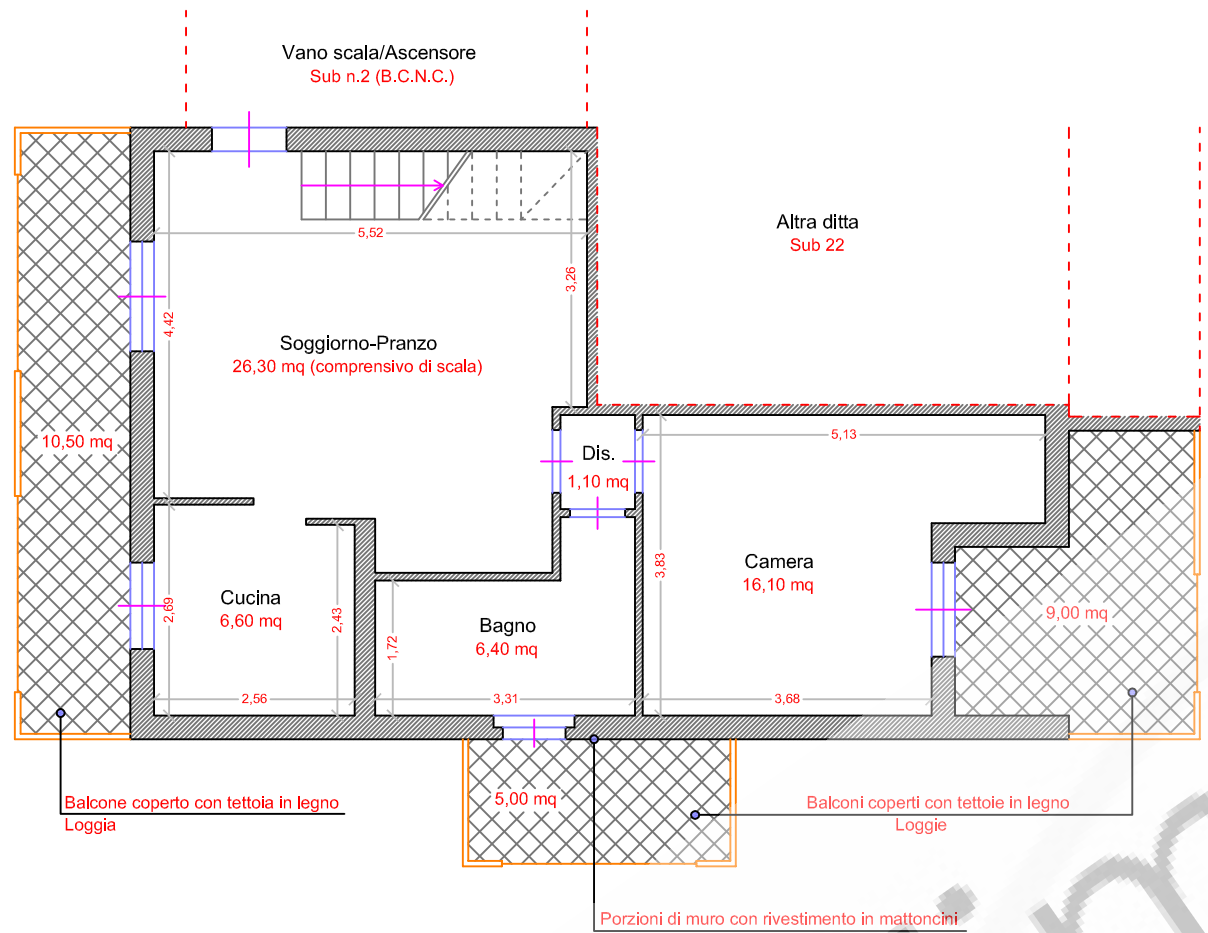

PIANO SECONDO
H= 2,70 ml
STATO DI FATTO

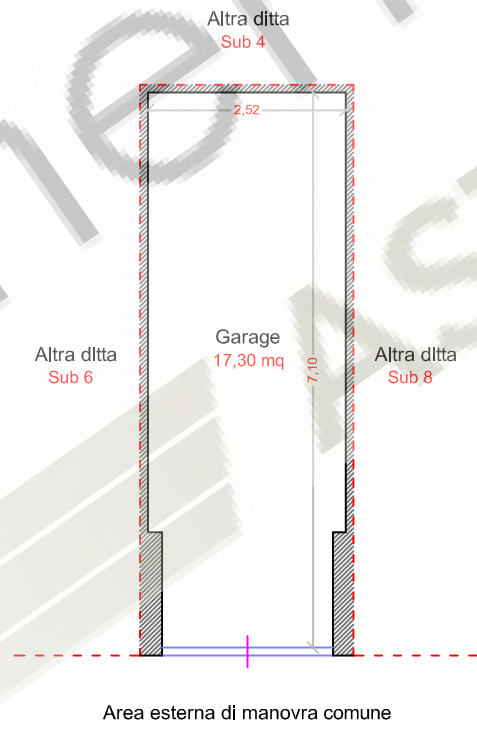
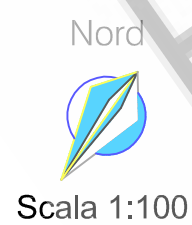

PIANO SEMINTERRATO
H= 2,57 ml
STATO DI FATTO

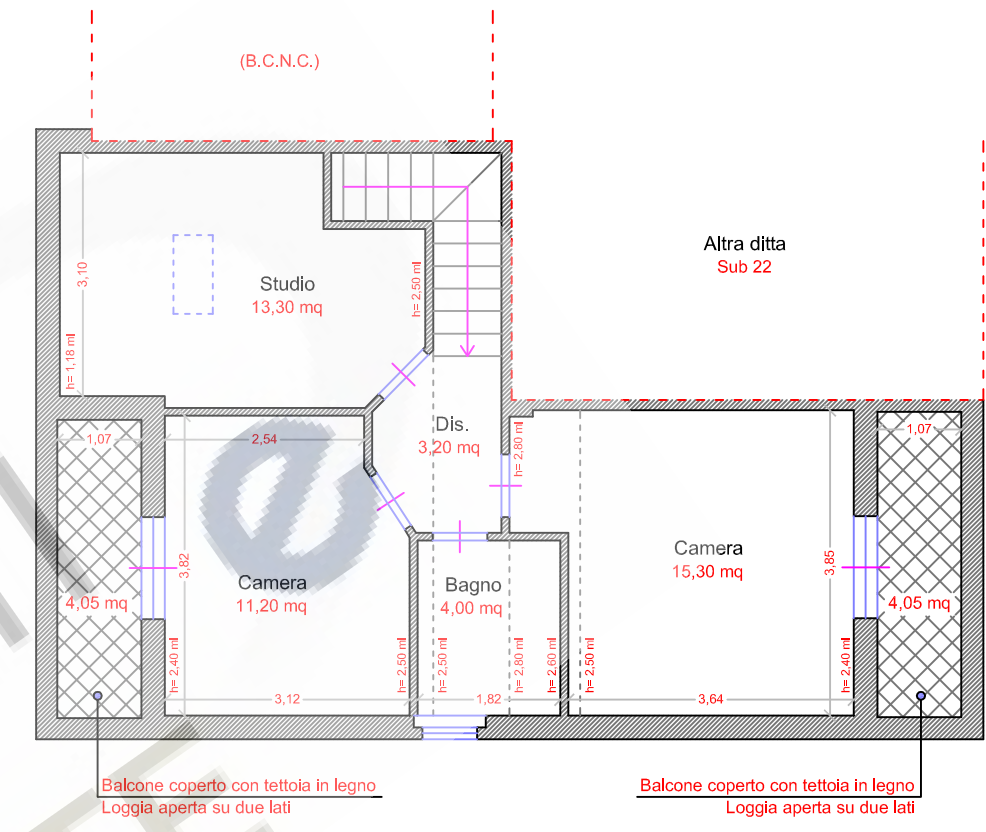
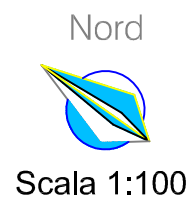

PIANO TERZO/SOTTOTETTO
STATO DI FATTO



- Comune di Pineto (TE) - Piazza Guido D'Arezzo n.1 -
- Appartamento duplex al piano secondo e terzo/sottotetto - N.C.E.U. Foglio n.19 particella n.558 sub n.21
- Locale Garage al piano seminterrato - N.C.E.U. Foglio n.19 particella n.558 sub n.7