



Studio di Architettura

Dott. Arch. DOMENICO ONORI  
VIA S.S. 81 NOCELLA - 64012 CAMPLI - (TE) tel. 0861/589672  
support line 0335/8055672 e mail darcho@tin.it

Comune di TERAMO loc. S. Nicolò Provincia di TERAMO

AMPLIAMENTO DI UN FABBRICATO INDUSTRIALE

TAV. 4	oggetto	(STATO DI PROGETTO) PIANTA
	proprietà	IDROMECC s.r.l.

SCALA	1:100	PROGETTISTA e DIRETTORE DEI LAVORI Dott. Arch. Domenico Onori
DATA		
AGGIOR.		
AGGIOR.		

Prescrizioni C.A.  
Calcestruzzo: R'bk (kg/cm<sup>2</sup>)  
Acciaio: sigma (kg/cm<sup>2</sup>) =

CALCOLI STRUTTURE  
Dott. Arch. Domenico Onori

N.B.  
Verificare tutte le misure in cantiere  
L'impresa ne è responsabile

L'IMPRESA  
PRIMA DI OGNI GETTO IN OPERA  
AVVISARE LA DIREZIONE LAVORI

PIANTA PIANO TERRA  
Scala 1/100  
AMPLIAMENTO

PENSILINA mq 80

PENSILINA mq 80

AMPLIAMENTO

PENSILINA mq 50

AMPLIAMENTO

AMPLIAMENTO

EDIFICIO

UFFICIO ATTREZZATO CON PARETI MOBILI

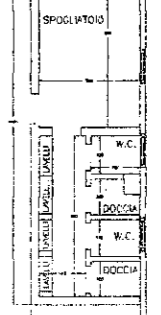

PENSILINA mq 246

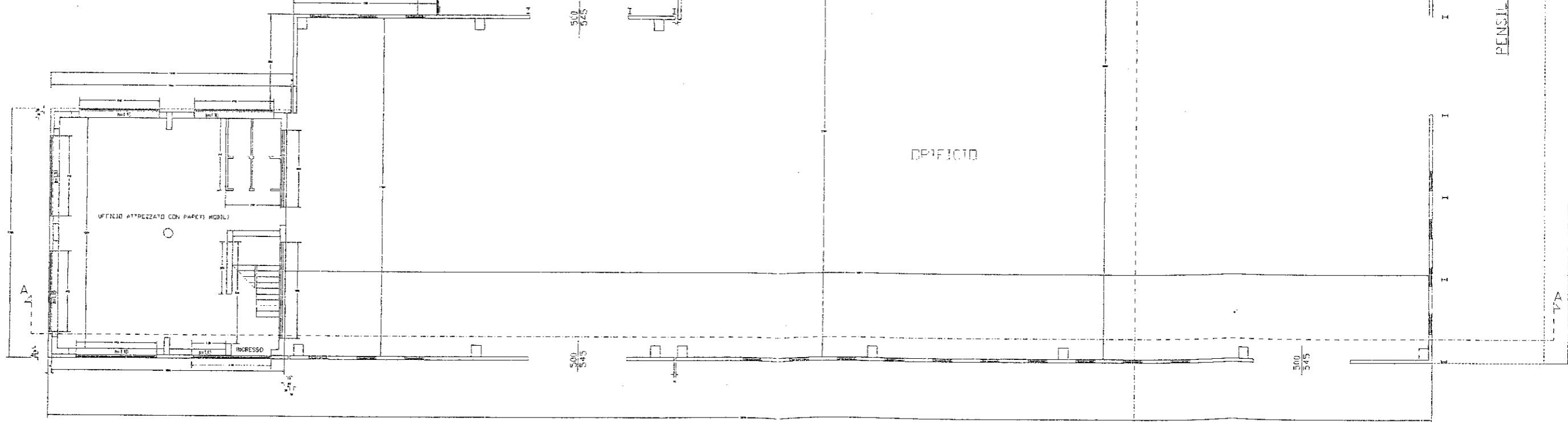





**Agenzia del Territorio  
CATASTO FABBRICATI  
Ufficio Provinciale di  
Teramo**

Dichiarazione protocollo n. 91633 del 01/06/2002

Planimetria di u.i.u. in Comune di Teramo

Zoan Ind.le S. Atto

civ. SNC

Identificativi Catastali:

Sezione:

Foglio: 47

Particella: 333

Subalterno: 3

Compilata da:

Machetti Daniele

Iscritto all'albo:

Geometri

Prov. Teramo

N. 857

Scheda n. 1

Scala 1:200

Estratto catastale

foglio 47 particella 333 scala 1:2000

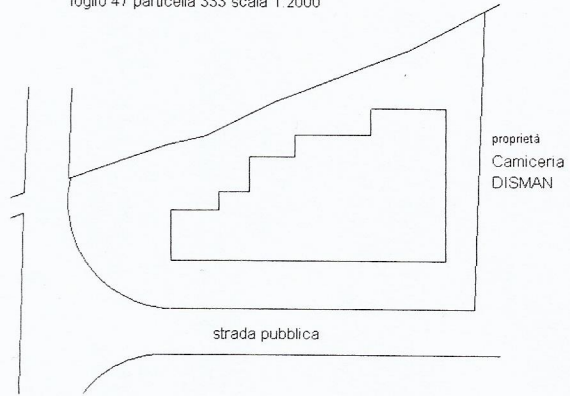
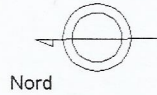

PIANTA PIANO TERRA

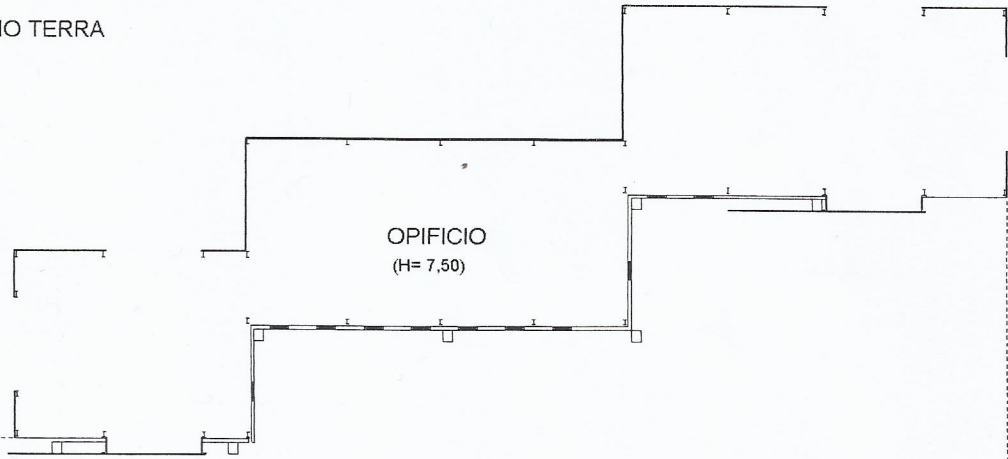

proprietà stessa ditta

Catasto dei fabbricati - Situazione al 28/07/2016 - Comune di TERAMO(LI03) - < Foglio: 47 Particella: 333 - Subalterno 3 >  
CONTRADA SANT' ATTO SNC piano: 1;

Ultima Planimetria in atti