

**Agenzia del Territorio
CATASTO FABBRICATI
Ufficio Provinciale di
Teramo**

Dichiarazione protocollo n. TE0243608 del 10/11/2011

Planimetria di u.i.u. in Comune di Alba Adriatica

Via Ascolana

civ.

Identificativi Catastali:

Sezione:

Foglio: 2

Particella: 449

Subalterno: 25

Compilata da:

Del Sordo Luigi

Iscritto all'albo:

Ingegneri

Prov. Teramo

N. 670

Scheda n. 1

Scala 1:200

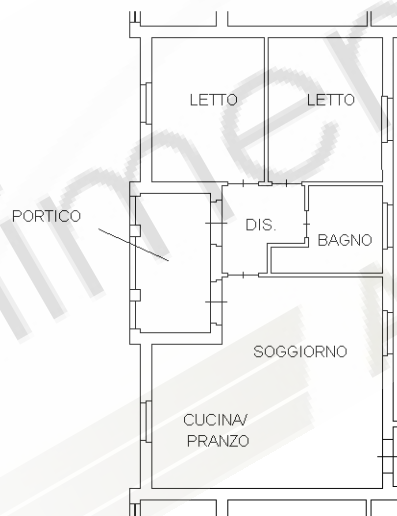
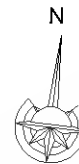

PIANO TERRA
H=2,70m

Catasto dei Fabbricati - Situazione al 09/10/2020 - Comune di ALBA ADRIATICA (A125) - < Foglio: 2 - Particella: 449 - Subalterno: 25 >
VIA ASCOLANA n. 68 piano: T;

Ultima planimetria in atti