

**APPARTAMENTO
PIANO SECONDO
Foglio 6 Particella 238 Subalterno 48**

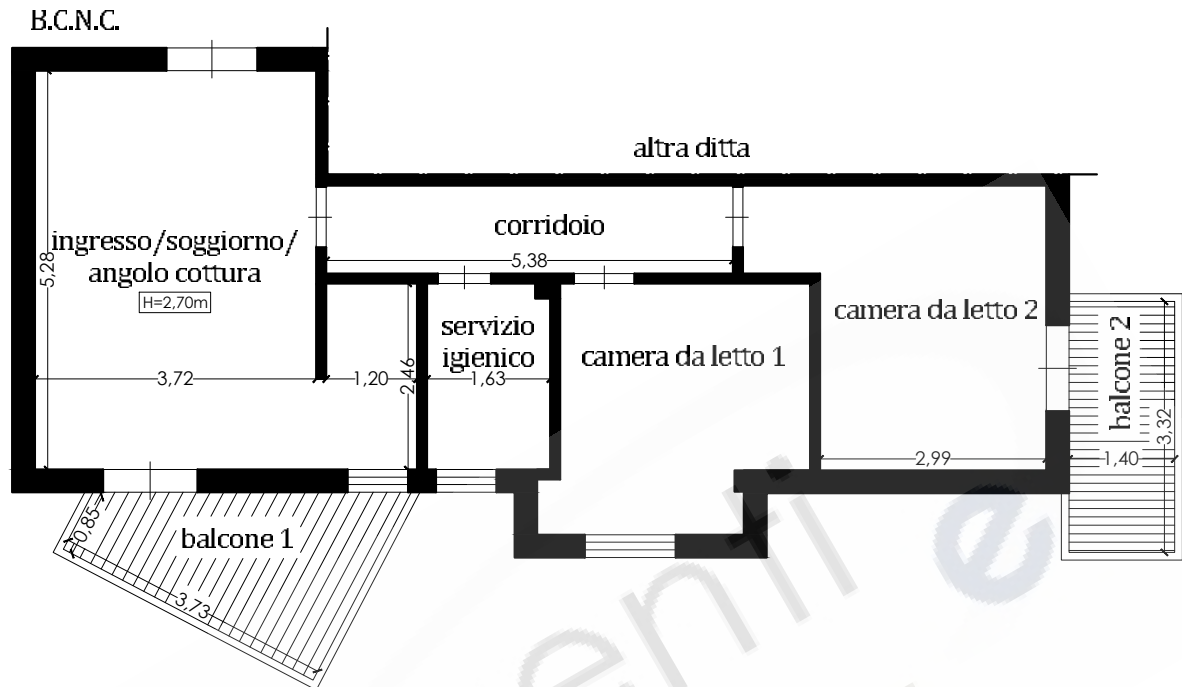

**POSTO AUTO
PIANO SEMINTERRATO
Foglio 6 Particella 238 Subalterno 21**

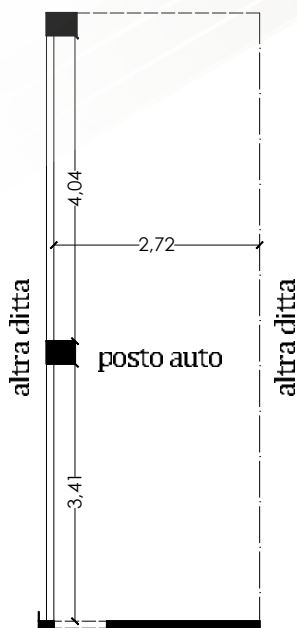

**TRIBUNALE DI TERAMO
ESECUZIONE IMMOBILIARE - R.G.E. n° 196/2017**

Località: Comune di Martinsicuro (TE)
Via Guglielmo Marconi n. 56
Dati catastali: C.F. Fig. 6 P.la 238 Subb. 48 e 21



L'ESPERTO ESTIMATORE
Ing. Valentina Fallini

D

Oggetto: ELABORATO GRAFICO
RILIEVO STATO DEI LUOGHI