

**Agenzia delle Entrate
CATASTO FABBRICATI
Ufficio Provinciale di
Teramo**

Dichiarazione protocollo n. TE0010452 del 16/02/2016

Planimetria di u.i.u. in Comune di Giulianova

Viale Dello Splendore

civ. 62

Identificativi Catastali:

Sezione:
Foglio: 6
Particella: 83
Subalterno: 5

Compilata da:
Specca Claudio

Iscritto all'albo:
Geometri

Prov. Teramo

N. 01522

Scheda n. 1

Scala 1:200

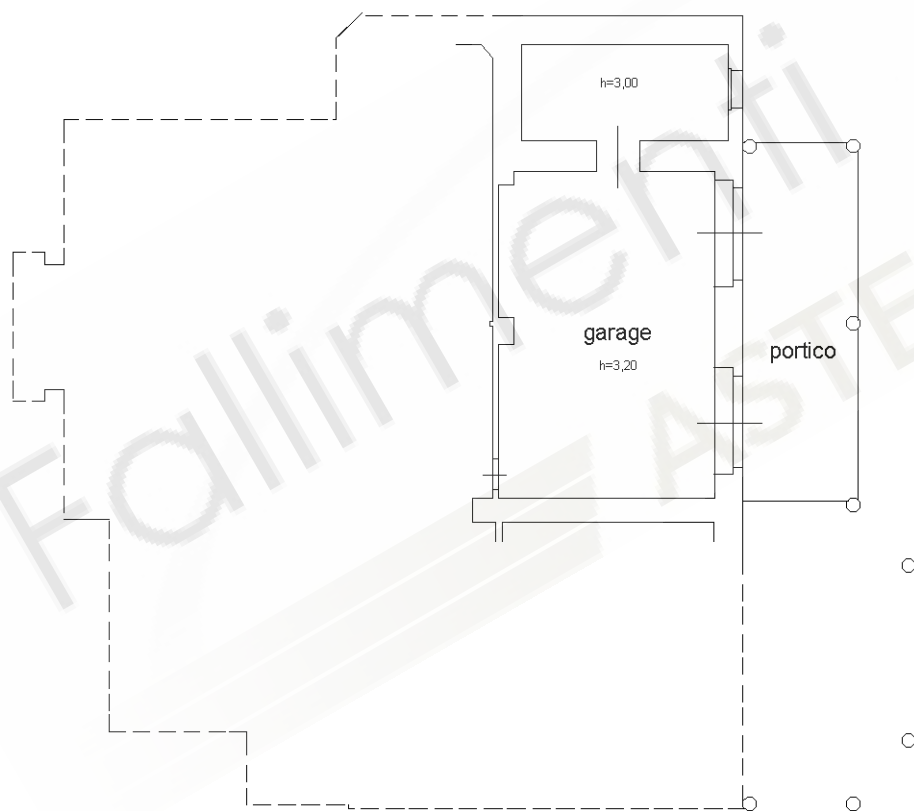

PIANTA PIANO SECONDO SOTTOSTRADA



Ultima planimetria in atti



**Agenzia delle Entrate
CATASTO FABBRICATI
Ufficio Provinciale di
Teramo**

Dichiarazione protocollo n. TE0010452 del 16/02/2016

Planimetria di u.i.u. in Comune di Giulianova

Viale Dello Splendore

civ. 62

Identificativi Catastali:

Sezione:

Foglio: 6

Particella: 83

Subalterno: 7

Compilata da:
Specca Claudio

Iscritto all'albo:
Geometri

Prov. Teramo

N. 01522

Scheda n. 1

Scala 1:200

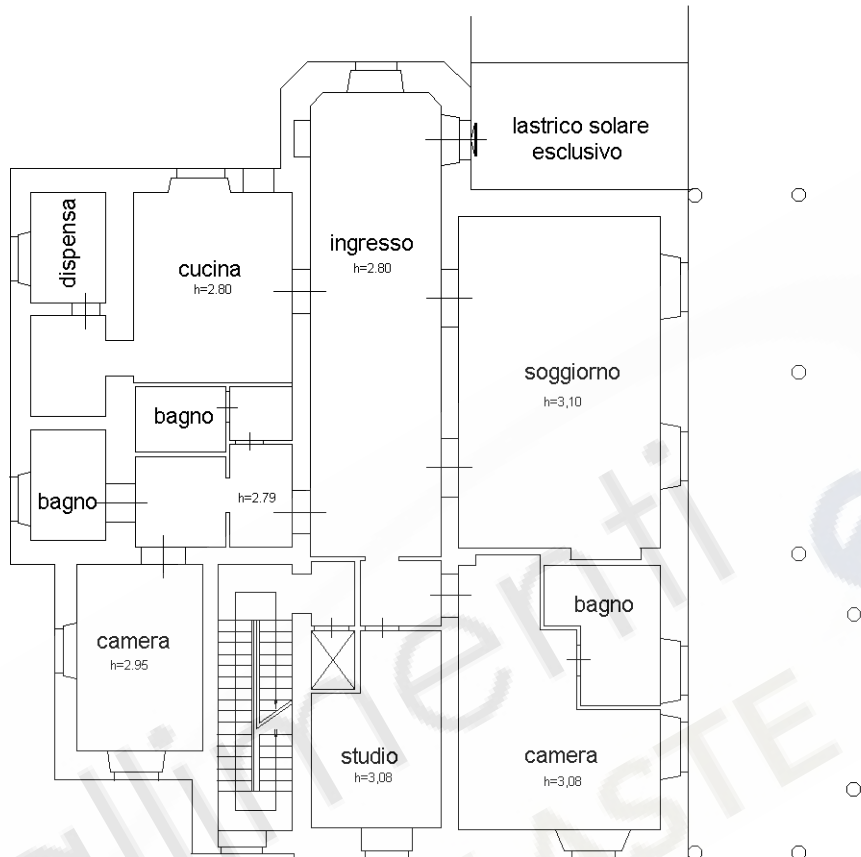

PIANTA PIANO PRIMO SOTTOSTRADA

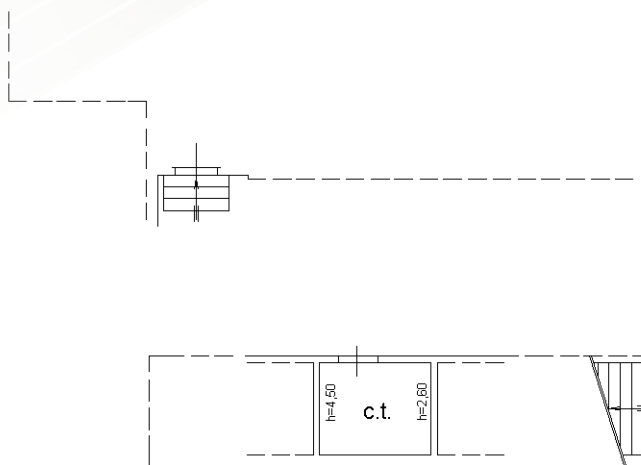

PIANTA PIANO SECONDO SOTTOSTRADA

Ultima planimetria in atti



Agenzia delle Entrate
CATASTO FABBRICATI
Ufficio provinciale di
Teramo

Dichiarazione protocollo n. TE0010452 del 16/02/2016
Planimetria di u.i.u. in Comune di Giulianova
Viale Dello Splendore
civ. 62

Identificativi Catastali:
Sezione: 6
Foglio: 6
Particella: 83
Subalterno: 8

Compilata da:
Specia Claudio
Iscritto all'albo:
Geometri
Prov. Teramo
N. 01522

Scheda n. 1
Scala 1: 200

Ultima planimetria in atti

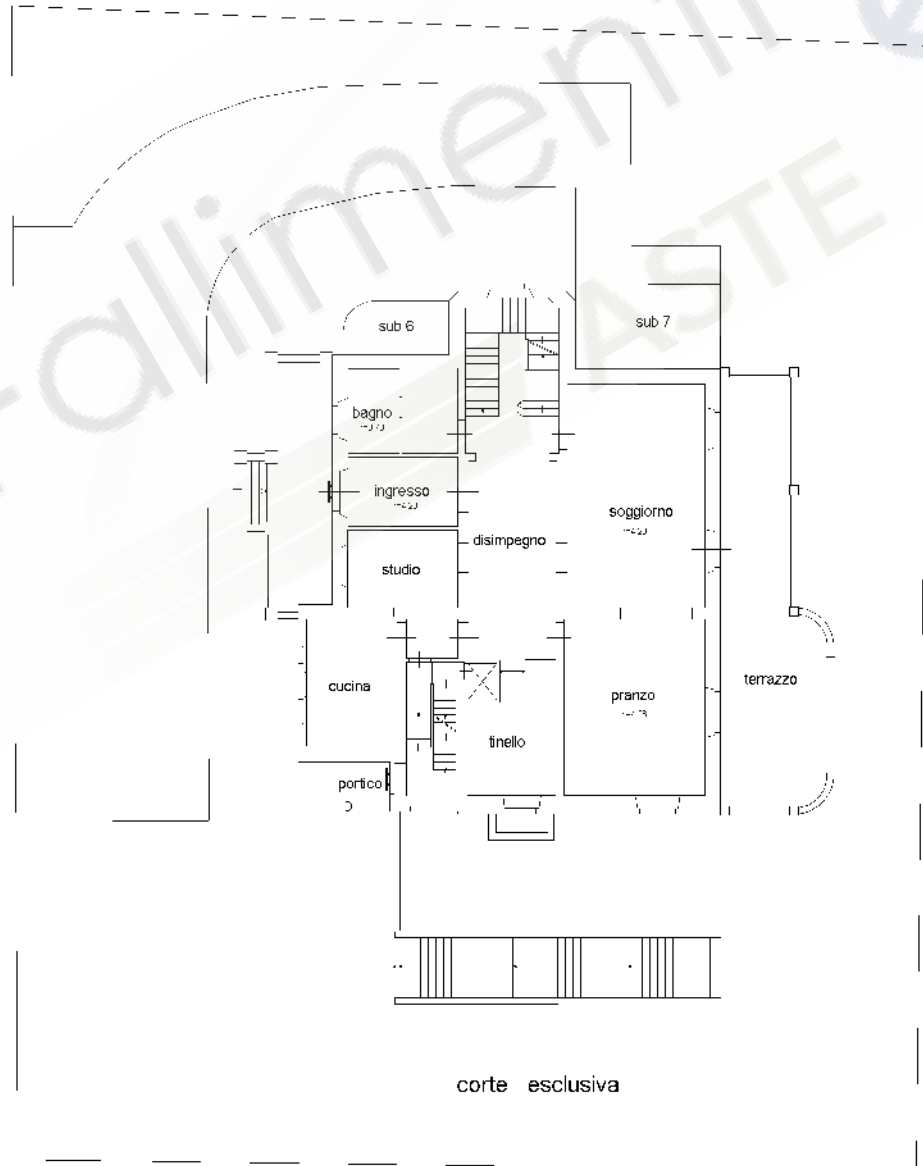

PIANTA PIANO PRIMO

PIANTA PIANO TERRA

**Agenzia delle Entrate
CATASTO FABBRICATI
Ufficio Provinciale di
Teramo**

Dichiarazione protocollo n. TE0010452 del 16/02/2016

Planimetria di u.i.u. in Comune di Giulianova

Viale Dello Splendore

civ. 62

Identificativi Catastali:

Sezione:
Foglio: 6
Particella: 83
Subalterno: 9

Compilata da:
Specca Claudio
Iscritto all'albo:
Geometri

Prov. Teramo

N. 01522

Scheda n. 1 Scala 1:200

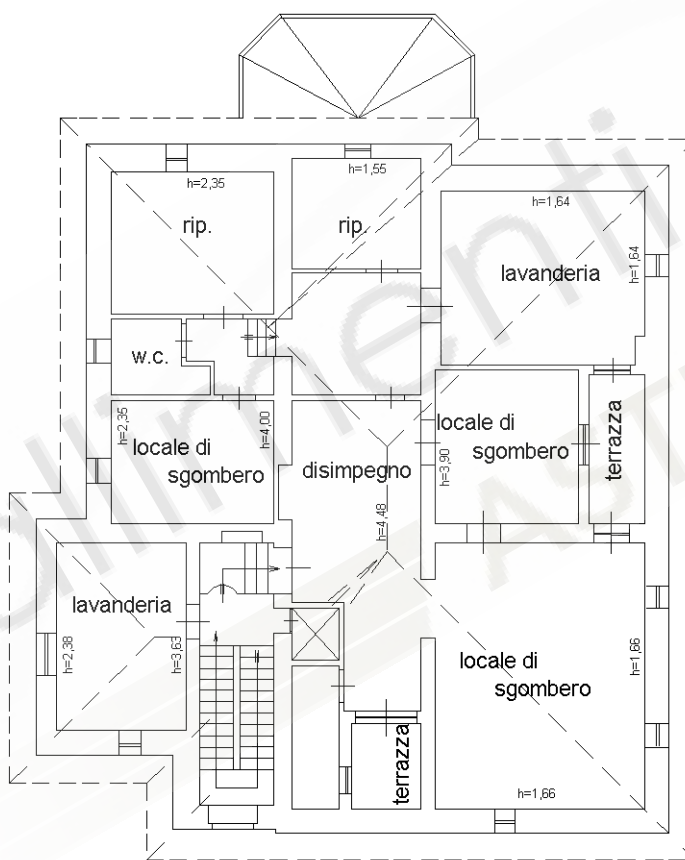

PIANTA PIANO SECONDO (sottotetto)

Ultima planimetria in atti



Catasto dei Fabbricati - Situazione al 05/01/2021 - Comune di GIULIANOVA (EO58) - < Foglio: 6 - Particella: 83 - Subalterno: 9 >
 Firmato DA: **TALENTI MASSIMO SERENA** DICARIBR/62/PIRRO N2; CA 3 Serial#: 5c4e807d9628763a5673a1a76175cb6a

**Agenzia delle Entrate
CATASTO FABBRICATI
Ufficio Provinciale di
Teramo**

Dichiarazione protocollo n. TE0010452 del 16/02/2016

Planimetria di u.i.u. in Comune di Giulianova

Viale Dello Splendore

civ. 62

Identificativi Catastali:

Sezione:

Foglio: 6

Particella: 387

Subalterno:

Compilata da:
Specca Claudio

Iscritto all'albo:
Geometri

Prov. Teramo

N. 01522

Scheda n. 1

Scala 1:200

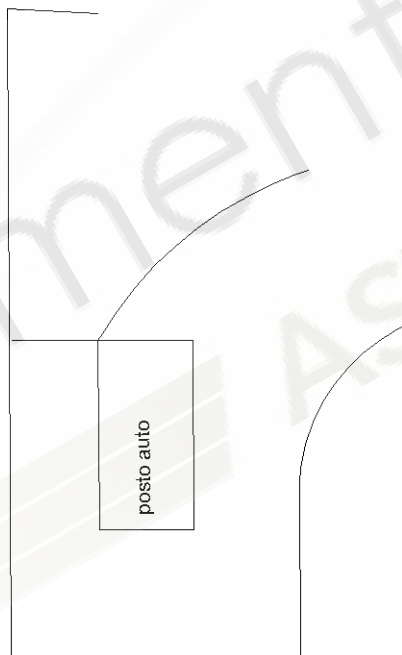
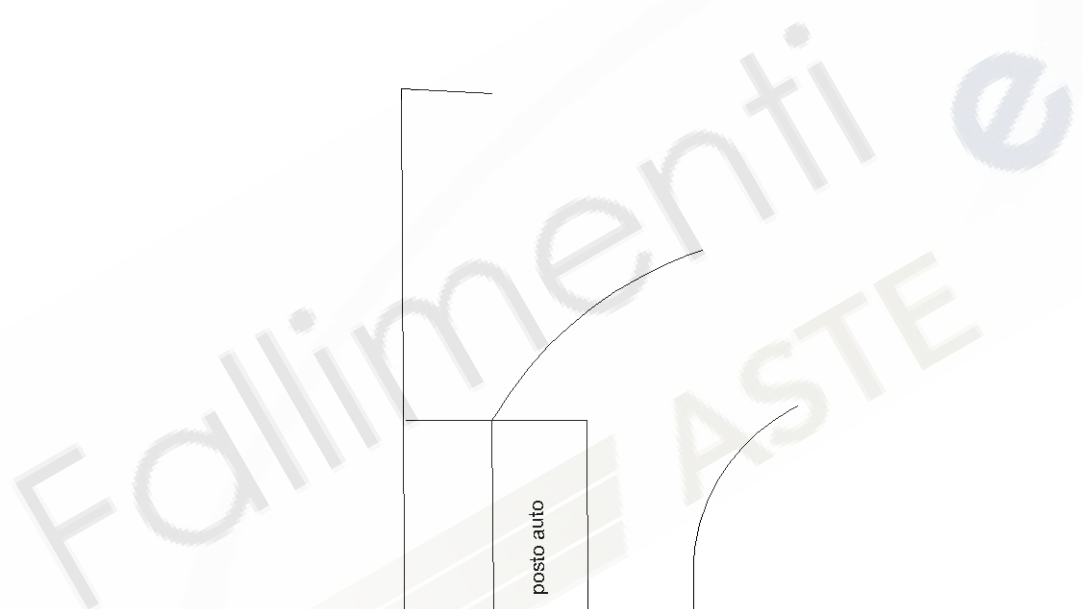

PIANO TERRA



Ultima planimetria in atti

