

**Agenzia del Territorio
CATASTO FABBRICATI
Ufficio Provinciale di
Teramo**

Dichiarazione protocollo n. TE0000948 del 05/01/2010

Planimetria di u.i.u. in Comune di Alba Adriatica

Via Giuseppe Garibaldi

civ. SNC

Identificativi Catastali:

Sezione:
Foglio: 4
Particella: 2393
Subalterno: 14

Compilata da:

Iscritto all'albo:
Architetti

Prov. Teramo

N.

Scheda n. 1

Scala 1:200

Pianta piano primo h=3.10ml.

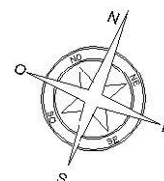
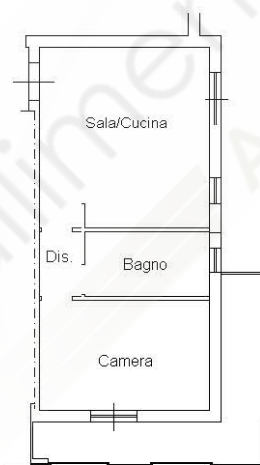

Ultima planimetria in atti

**Agenzia del Territorio
CATASTO FABBRICATI
Ufficio Provinciale di
Teramo**

Dichiarazione protocollo n. TE0000948 del 05/01/2010

Planimetria di u.i.u. in Comune di Alba Adriatica

Via Giuseppe Garibaldi

civ. SNC

Identificativi Catastali:

Sezione:

Foglio: 4

Particella: 2393

Subalterno: 24

Compilata da:

Di Marzio Lucio

Iscritto all'albo:

Architetti

Prov. Teramo

N. 562

Scheda n. 1

Scala 1:200

Pianta piano terra

Posto auto
scoperto

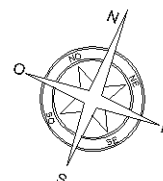

Ultima planimetria in atti

Visura storica per immobile

Situazione degli atti informatizzati dall'impianto meccanografico al 07/05/2019

Dati della richiesta	Comune di ALBA ADRIATICA (Codice: A125)
Catasto Fabbricati	Provincia di TERAMO
	Foglio: 4 Particella: 2393 Sub.: 14

INTESTATO

1		(1) Proprieta` per 1/1
---	--	------------------------

Unità immobiliare dal 09/11/2015

N.	DATI IDENTIFICATIVI				DATI DI CLASSAMENTO							DATI DERIVANTI DA
	Sezione Urbana	Foglio	Particella	Sub	Zona Cens.	Micro Zona	Categoria	Classe	Consistenza	Superficie Catastale	Rendita	
1		4	2393	14			A/2	2	3 vani	Totale: 55 m ² Totale escluse aree scoperte**: 51 m ²	Euro 294,38	Variazione del 09/11/2015 - Inserimento in visura dei dati di superficie.
Indirizzo		VIA GARIBALDI SNC piano: 1;										
Annotazioni		classamento e rendita non rettificati entro dodici mesi dalla data di iscrizione in atti della dichiarazione (D.M. 701/94)										

Mappali Terreni Correlati

Codice Comune A125 - Sezione - Foglio 4 - Particella 2393

Situazione dell'unità immobiliare dal 31/01/2011

N.	DATI IDENTIFICATIVI				DATI DI CLASSAMENTO							DATI DERIVANTI DA
	Sezione Urbana	Foglio	Particella	Sub	Zona Cens.	Micro Zona	Categoria	Classe	Consistenza	Superficie Catastale	Rendita	
1		4	2393	14			A/2	2	3 vani		Euro 294,38	VARIAZIONE TOPONOMASTICA del 31/01/2011 protocollo n. TE0028305 in atti dal 31/01/2011 VARIAZIONE DI TOPONOMASTICA RICHIESTA DAL COMUNE (n. 8919.1/2011)
Indirizzo		, VIA GARIBALDI SNC piano: 1;										
Annotazioni		classamento e rendita non rettificati entro dodici mesi dalla data di iscrizione in atti della dichiarazione (D.M. 701/94)										

Visura storica per immobile

Situazione degli atti informatizzati dall'impianto meccanografico al 07/05/2019

Situazione dell'unità immobiliare dal 05/01/2011

N.	DATI IDENTIFICATIVI				DATI DI CLASSAMENTO							DATI DERIVANTI DA
	Sezione Urbana	Foglio	Particella	Sub	Zona Cens.	Micro Zona	Categoria	Classe	Consistenza	Superficie Catastale	Rendita	
1		4	2393	14			A/2	2	3 vani		Euro 294,38	VARIAZIONE NEL CLASSAMENTO del 05/01/2011 protocollo n. TE0002677 in atti dal 05/01/2011 VARIAZIONE DI CLASSAMENTO (n. 127.1/2011)
Indirizzo					, VIA GIUSEPPE GARIBALDI SNC piano: 1;							
Annotazioni					classamento e rendita non rettificati entro dodici mesi dalla data di iscrizione in atti della dichiarazione (D.M. 701/94)							

Situazione dell'unità immobiliare dal 05/01/2010

N.	DATI IDENTIFICATIVI				DATI DI CLASSAMENTO							DATI DERIVANTI DA
	Sezione Urbana	Foglio	Particella	Sub	Zona Cens.	Micro Zona	Categoria	Classe	Consistenza	Superficie Catastale	Rendita	
1		4	2393	14			A/2	2	3 vani		Euro 294,38	VARIAZIONE del 05/01/2010 protocollo n. TE0000948 in atti dal 05/01/2010 FRAZIONAMENTO E FUSIONE- ULTIMAZIONE DI FABBRICATO URBANO (n. 16.1/2010)
Indirizzo					, VIA GIUSEPPE GARIBALDI SNC piano: 1;							
Annotazioni					classamento e rendita proposti (D.M. 701/94)							

Situazione degli intestati dal 05/01/2010

N.	DATI ANAGRAFICI	CODICE FISCALE	DIRITTI E ONERI REALI
1			(1) Proprieta` per 1/1
DATI DERIVANTI DA		VARIAZIONE del 05/01/2010 protocollo n. TE0000948 in atti dal 05/01/2010 Registrazione: FRAZIONAMENTO E FUSIONE- ULTIMAZIONE DI FABBRICATO URBANO (n. 16.1/2010)	

Per ulteriori variazioni richiedere le visure storiche dei seguenti immobili soppressi, originari del precedente:

- foglio 4 particella 2393 subalterno 3
- foglio 4 particella 2393 subalterno 4
- foglio 4 particella 2393 subalterno 5
- foglio 4 particella 2393 subalterno 6
- foglio 4 particella 2393 subalterno 7

Unità immobiliari n. 1

Tributi erariali: Euro 0,90

Visura storica per immobile

Situazione degli atti informatizzati dall'impianto meccanografico al 07/05/2019

Data: 07/05/2019 - Ora: 15.41.08 Fine

Visura n.: T235220 Pag: 3

Visura telematica

* Codice Fiscale Validato in Anagrafe Tributaria

** Si intendono escluse le "superfici di balconi, terrazzi e aree scoperte pertinenziali e accessorie, comunicanti o non comunicanti"
(cfr. Provvedimento del Direttore dell'Agenzia delle Entrate 29 marzo 2013).

Fallimenti e
ASTE

Visura storica per immobile

Situazione degli atti informatizzati dall'impianto meccanografico al 07/05/2019

Dati della richiesta	Comune di ALBA ADRIATICA (Codice: A125)
Catasto Fabbricati	Provincia di TERAMO
	Foglio: 4 Particella: 2393 Sub.: 24

INTESTATO

1		(1) Proprieta` per 1/1
---	--	------------------------

Unità immobiliare dal 09/11/2015

N.	DATI IDENTIFICATIVI				DATI DI CLASSAMENTO							DATI DERIVANTI DA
	Sezione Urbana	Foglio	Particella	Sub	Zona Cens.	Micro Zona	Categoria	Classe	Consistenza	Superficie Catastale	Rendita	
1		4	2393	24			C/6	1	12 m ²	Totale: 13 m ²	Euro 27,89	Variazione del 09/11/2015 - Inserimento in visura dei dati di superficie.
Indirizzo					VIA GARIBALDI SNC piano: T;							
Annotazioni					classamento e rendita non rettificati entro dodici mesi dalla data di iscrizione in atti della dichiarazione (D.M. 701/94)							

Mappali Terreni Correlati

Codice Comune A125 - Sezione - Foglio 4 - Particella 2393

Situazione dell'unità immobiliare dal 31/01/2011

N.	DATI IDENTIFICATIVI				DATI DI CLASSAMENTO							DATI DERIVANTI DA
	Sezione Urbana	Foglio	Particella	Sub	Zona Cens.	Micro Zona	Categoria	Classe	Consistenza	Superficie Catastale	Rendita	
1		4	2393	24			C/6	1	12 m ²		Euro 27,89	VARIAZIONE TOPONOMASTICA del 31/01/2011 protocollo n. TE0028349 in atti dal 31/01/2011 VARIAZIONE DI TOPONOMASTICA RICHIESTA DAL COMUNE (n. 8962.1/2011)
Indirizzo					, VIA GARIBALDI SNC piano: T;							
Annotazioni					classamento e rendita non rettificati entro dodici mesi dalla data di iscrizione in atti della dichiarazione (D.M. 701/94)							

Visura storica per immobile

Situazione degli atti informatizzati dall'impianto meccanografico al 07/05/2019

Situazione dell'unità immobiliare dal 05/01/2011

N.	DATI IDENTIFICATIVI				DATI DI CLASSAMENTO							DATI DERIVANTI DA
	Sezione Urbana	Foglio	Particella	Sub	Zona Cens.	Micro Zona	Categoria	Classe	Consistenza	Superficie Catastale	Rendita	
1		4	2393	24			C/6	1	12 m ²		Euro 27,89	VARIAZIONE NEL CLASSAMENTO del 05/01/2011 protocollo n. TE0002677 in atti dal 05/01/2011 VARIAZIONE DI CLASSAMENTO (n. 127.1/2011)
Indirizzo					, VIA GIUSEPPE GARIBALDI SNC piano: T;							
Annotazioni					classamento e rendita non rettificati entro dodici mesi dalla data di iscrizione in atti della dichiarazione (D.M. 701/94)							

Situazione dell'unità immobiliare dal 05/01/2010

N.	DATI IDENTIFICATIVI				DATI DI CLASSAMENTO							DATI DERIVANTI DA
	Sezione Urbana	Foglio	Particella	Sub	Zona Cens.	Micro Zona	Categoria	Classe	Consistenza	Superficie Catastale	Rendita	
1		4	2393	24			C/6	1	12 m ²		Euro 27,89	VARIAZIONE del 05/01/2010 protocollo n. TE0000948 in atti dal 05/01/2010 FRAZIONAMENTO E FUSIONE- ULTIMAZIONE DI FABBRICATO URBANO (n. 16.1/2010)
Indirizzo					, VIA GIUSEPPE GARIBALDI SNC piano: T;							
Annotazioni					classamento e rendita proposti (D.M. 701/94)							

Situazione degli intestati dal 05/01/2010

N.	DATI ANAGRAFICI	CODICE FISCALE	DIRITTI E ONERI REALI
1			(1) Proprieta' per 1/1
DATI DERIVANTI DA		VARIAZIONE del 05/01/2010 protocollo n. TE0000948 in atti dal 05/01/2010 Registrazione: FRAZIONAMENTO E FUSIONE- ULTIMAZIONE DI FABBRICATO URBANO (n. 16.1/2010)	

Per ulteriori variazioni richiedere le visure storiche dei seguenti immobili soppressi, originari del precedente:

- foglio 4 particella 2393 subalterno 3
- foglio 4 particella 2393 subalterno 4
- foglio 4 particella 2393 subalterno 5
- foglio 4 particella 2393 subalterno 6
- foglio 4 particella 2393 subalterno 7

Unità immobiliari n. 1

Tributi erariali: Euro 0,90

Visura storica per immobile

Situazione degli atti informatizzati dall'impianto meccanografico al 07/05/2019

Data: 07/05/2019 - Ora: 15.52.35 Fine

Visura n.: T241635 Pag: 3

Visura telematica

* Codice Fiscale Validato in Anagrafe Tributaria

Fallimenti e
ASTE

Visura storica per immobile

Situazione degli atti informatizzati dall'impianto meccanografico al 07/05/2019

Dati della richiesta	Comune di ALBA ADRIATICA (Codice: A125)
Catasto Terreni	Provincia di TERAMO Foglio: 4 Particella: 2393

Area di enti urbani e promiscui dal 16/12/2009

N.	DATI IDENTIFICATIVI			DATI CLASSAMENTO				DATI DERIVANTI DA		
	Foglio	Particella	Sub	Porz	Qualità Classe	Superficie(m ²)	Deduz	Reddito		
						ha are ca		Dominicale	Agrario	
1	4	2393		-	ENTE URBANO	04 60				Tipo mappale del 16/12/2009 protocollo n. TE0321605 in atti dal 16/12/2009 presentato il 16/12/2009 (n. 321605.1/2009)
Notifica				Partita		1				

Mappali Fabbricati Correlati

Codice Comune A125 - Sezione - SezUrb - Foglio 4 - Particella 2393

Area di enti urbani e promiscui dal 06/09/1995

N.	DATI IDENTIFICATIVI			DATI CLASSAMENTO				DATI DERIVANTI DA		
	Foglio	Particella	Sub	Porz	Qualità Classe	Superficie(m ²)	Deduz	Reddito		
						ha are ca		Dominicale	Agrario	
1	4	2393		-	ENTE URBANO	04 60				TIPO MAPPALE del 06/09/1995 in atti dal 06/09/1995 ATTO IN DEROGA (n. 3264.1/1995)
Notifica				Partita		1				

Nella variazione sono stati soppressi i seguenti immobili:

- foglio 4 particella 769

L'intestazione alla data della richiesta deriva dai seguenti atti:

Visura storica per immobile

Situazione degli atti informatizzati dall'impianto meccanografico al 07/05/2019

Situazione dell'immobile che ha originato il precedente dall'impianto meccanografico

N.	DATI IDENTIFICATIVI			DATI CLASSAMENTO					DATI DERIVANTI DA	
	Foglio	Particella	Sub	Porz	Qualità Classe	Superficie(m²)	Deduz	Reddito		
						ha are ca		Dominicale		Agrario
1	4	769		-	SEMIN ARBOR 1	04 60		L. 8.510	L. 5.750	Impianto meccanografico del 05/02/1985
Notifica						Partita	1028			

L'intestazione alla data della richiesta deriva dai seguenti atti:

N.	DATI ANAGRAFICI	CODICE FISCALE	DIRITTI E ONERI REALI
1			Comproprietario fino al 06/09/1995
2			Comproprietario fino al 06/09/1995
DATI DERIVANTI DA		Impianto meccanografico del 05/02/1985	

Unità immobiliari n. 1

Tributi erariali: Euro 0,90

Visura telematica