

**Agenzia del Territorio  
CATASTO FABBRICATI  
Ufficio Provinciale di  
Teramo**

Dichiarazione protocollo n. TE0000948 del 05/01/2010

Planimetria di u.i.u. in Comune di Alba Adriatica

Via Giuseppe Garibaldi

civ. SNC

Identificativi Catastali:

Sezione:  
Foglio: 4  
Particella: 2393  
Subalterno: 15

Compilata da:  
Di Marzio Lucio  
Iscritto all'albo:  
Architetti

Prov. Teramo

N. 562

Scheda n. 1

Scala 1:200

Pianta piano secondo h=2.70ml.

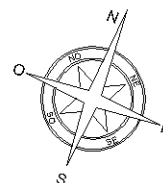
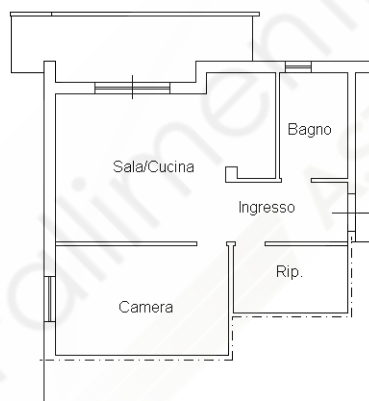

Ultima planimetria in atti

**Agenzia del Territorio  
CATASTO FABBRICATI  
Ufficio Provinciale di  
Teramo**

Dichiarazione protocollo n. TE0000948 del 05/01/2010

Planimetria di u.i.u. in Comune di Alba Adriatica

Via Giuseppe Garibaldi

civ. SNC

Identificativi Catastali:

Sezione:  
Foglio: 4  
Particella: 2393  
Subalterno: 25

Compilata da:  
Di Marzio Lucio  
Iscritto all'albo:  
Architetti

Prov. Teramo

N. 562

Scheda n. 1

Scala 1:200

Pianta piano terra

Posto auto  
scoperto

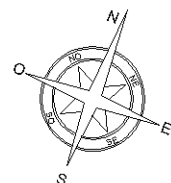

Ultima planimetria in atti

Data: 01/02/2019 - n. T53207 - Richiedente: GMMRRT67R23L103Q

Totale schede: 1 - Formato di acquisizione: A4(210x297) - Formato stampa richiesto: A4(210x297)

## Visura storica per immobile

Situazione degli atti informatizzati dall'impianto meccanografico al 07/05/2019

<b>Dati della richiesta</b>	<b>Comune di ALBA ADRIATICA ( Codice: A125)</b>
<b>Catasto Fabbricati</b>	<b>Provincia di TERAMO</b> <b>Foglio: 4 Particella: 2393 Sub.: 15</b>

### INTESTATO

1	(1) Proprietà per 1/1
---	-----------------------

### Unità immobiliare dal 09/11/2015

N.	DATI IDENTIFICATIVI				DATI DI CLASSAMENTO							DATI DERIVANTI DA
	Sezione Urbana	Foglio	Particella	Sub	Zona Cens.	Micro Zona	Categoria	Classe	Consistenza	Superficie Catastale	Rendita	
1		4	2393	15			A/2	2	3 vani	Totale: 62 m <sup>2</sup> Totale escluse aree scoperte**: 59 m <sup>2</sup>	Euro 294,38	Variazione del 09/11/2015 - Inserimento in visura dei dati di superficie.
<b>Indirizzo</b>					VIA GARIBALDI SNC piano: 2;							
<b>Annotazioni</b>					classamento e rendita non rettificati entro dodici mesi dalla data di iscrizione in atti della dichiarazione (D.M. 701/94)							

Mappali Terreni Correlati

Codice Comune A125 - Sezione - Foglio 4 - Particella 2393

### Situazione dell'unità immobiliare dal 31/01/2011

N.	DATI IDENTIFICATIVI				DATI DI CLASSAMENTO							DATI DERIVANTI DA
	Sezione Urbana	Foglio	Particella	Sub	Zona Cens.	Micro Zona	Categoria	Classe	Consistenza	Superficie Catastale	Rendita	
1		4	2393	15			A/2	2	3 vani		Euro 294,38	VARIAZIONE TOPONOMASTICA del 31/01/2011 protocollo n. TE0028310 in atti dal 31/01/2011 VARIAZIONE DI TOPONOMASTICA RICHIESTA DAL COMUNE (n. 8923.1/2011)
<b>Indirizzo</b>					, VIA GARIBALDI SNC piano: 2;							
<b>Annotazioni</b>					classamento e rendita non rettificati entro dodici mesi dalla data di iscrizione in atti della dichiarazione (D.M. 701/94)							

## Visura storica per immobile

Situazione degli atti informatizzati dall'impianto meccanografico al 07/05/2019

### Situazione dell'unità immobiliare dal 05/01/2011

N.	DATI IDENTIFICATIVI				DATI DI CLASSAMENTO							DATI DERIVANTI DA
	Sezione Urbana	Foglio	Particella	Sub	Zona Cens.	Micro Zona	Categoria	Classe	Consistenza	Superficie Catastale	Rendita	
1		4	2393	15			A/2	2	3 vani		Euro 294,38	VARIAZIONE NEL CLASSAMENTO del 05/01/2011 protocollo n. TE0002677 in atti dal 05/01/2011 VARIAZIONE DI CLASSAMENTO (n. 127.1/2011)
<b>Indirizzo</b>					, VIA GIUSEPPE GARIBALDI SNC piano: 2;							
<b>Annotazioni</b>					classamento e rendita non rettificati entro dodici mesi dalla data di iscrizione in atti della dichiarazione (D.M. 701/94)							

### Situazione dell'unità immobiliare dal 05/01/2010

N.	DATI IDENTIFICATIVI				DATI DI CLASSAMENTO							DATI DERIVANTI DA
	Sezione Urbana	Foglio	Particella	Sub	Zona Cens.	Micro Zona	Categoria	Classe	Consistenza	Superficie Catastale	Rendita	
1		4	2393	15			A/2	2	3 vani		Euro 294,38	VARIAZIONE del 05/01/2010 protocollo n. TE0000948 in atti dal 05/01/2010 FRAZIONAMENTO E FUSIONE- ULTIMAZIONE DI FABBRICATO URBANO (n. 16.1/2010)
<b>Indirizzo</b>					, VIA GIUSEPPE GARIBALDI SNC piano: 2;							
<b>Annotazioni</b>					classamento e rendita proposti (D.M. 701/94)							

### Situazione degli intestati dal 05/01/2010

N.	DATI ANAGRAFICI	CODICE FISCALE	DIRITTI E ONERI REALI
1			(1) Proprieta' per 1/1
<b>DATI DERIVANTI DA</b>		VARIAZIONE del 05/01/2010 protocollo n. TE0000948 in atti dal 05/01/2010 Registrazione: FRAZIONAMENTO E FUSIONE- ULTIMAZIONE DI FABBRICATO URBANO (n. 16.1/2010)	

**Per ulteriori variazioni richiedere le visure storiche dei seguenti immobili soppressi, originari del precedente:**

- foglio 4 particella 2393 subalterno 3
- foglio 4 particella 2393 subalterno 4
- foglio 4 particella 2393 subalterno 5
- foglio 4 particella 2393 subalterno 6
- foglio 4 particella 2393 subalterno 7

Unità immobiliari n. 1

Tributi erariali: Euro 0,90

## Visura storica per immobile

Situazione degli atti informatizzati dall'impianto meccanografico al 07/05/2019

Data: 07/05/2019 - Ora: 15.42.14 Fine

Visura n.: T235858 Pag: 3

Visura telematica

\* Codice Fiscale Validato in Anagrafe Tributaria

\*\* Si intendono escluse le "superfici di balconi, terrazzi e aree scoperte pertinenziali e accessorie, comunicanti o non comunicanti"  
(cfr. Provvedimento del Direttore dell'Agenzia delle Entrate 29 marzo 2013).

Fallimenti e  
ASTE

## Visura storica per immobile

Situazione degli atti informatizzati dall'impianto meccanografico al 07/05/2019

<b>Dati della richiesta</b>	<b>Comune di ALBA ADRIATICA ( Codice: A125)</b>
<b>Catasto Fabbricati</b>	<b>Provincia di TERAMO</b>
	<b>Foglio: 4 Particella: 2393 Sub.: 25</b>

### INTESTATO

1		(1) Proprieta` per 1/1
---	--	------------------------

### Unità immobiliare dal 09/11/2015

N.	DATI IDENTIFICATIVI				DATI DI CLASSAMENTO							DATI DERIVANTI DA
	Sezione Urbana	Foglio	Particella	Sub	Zona Cens.	Micro Zona	Categoria	Classe	Consistenza	Superficie Catastale	Rendita	
1		4	2393	25			C/6	1	12 m <sup>2</sup>	Totale: 13 m <sup>2</sup>	Euro 27,89	Variazione del 09/11/2015 - Inserimento in visura dei dati di superficie.
<b>Indirizzo</b>					VIA GARIBALDI SNC piano: T;							
<b>Annotazioni</b>					classamento e rendita non rettificati entro dodici mesi dalla data di iscrizione in atti della dichiarazione (D.M. 701/94)							

Mappali Terreni Correlati

Codice Comune A125 - Sezione - Foglio 4 - Particella 2393

### Situazione dell'unità immobiliare dal 31/01/2011

N.	DATI IDENTIFICATIVI				DATI DI CLASSAMENTO							DATI DERIVANTI DA
	Sezione Urbana	Foglio	Particella	Sub	Zona Cens.	Micro Zona	Categoria	Classe	Consistenza	Superficie Catastale	Rendita	
1		4	2393	25			C/6	1	12 m <sup>2</sup>		Euro 27,89	VARIAZIONE TOPONOMASTICA del 31/01/2011 protocollo n. TE0028353 in atti dal 31/01/2011 VARIAZIONE DI TOPONOMASTICA RICHIESTA DAL COMUNE (n. 8966.1/2011)
<b>Indirizzo</b>					, VIA GARIBALDI SNC piano: T;							
<b>Annotazioni</b>					classamento e rendita non rettificati entro dodici mesi dalla data di iscrizione in atti della dichiarazione (D.M. 701/94)							

## Visura storica per immobile

Situazione degli atti informatizzati dall'impianto meccanografico al 07/05/2019

### Situazione dell'unità immobiliare dal 05/01/2011

N.	DATI IDENTIFICATIVI				DATI DI CLASSAMENTO							DATI DERIVANTI DA
	Sezione Urbana	Foglio	Particella	Sub	Zona Cens.	Micro Zona	Categoria	Classe	Consistenza	Superficie Catastale	Rendita	
1		4	2393	25			C/6	1	12 m <sup>2</sup>		Euro 27,89	VARIAZIONE NEL CLASSAMENTO del 05/01/2011 protocollo n. TE0002677 in atti dal 05/01/2011 VARIAZIONE DI CLASSAMENTO (n. 127.1/2011)
<b>Indirizzo</b>					, VIA GIUSEPPE GARIBALDI SNC piano: T;							
<b>Annotazioni</b>					classamento e rendita non rettificati entro dodici mesi dalla data di iscrizione in atti della dichiarazione (D.M. 701/94)							

### Situazione dell'unità immobiliare dal 05/01/2010

N.	DATI IDENTIFICATIVI				DATI DI CLASSAMENTO							DATI DERIVANTI DA
	Sezione Urbana	Foglio	Particella	Sub	Zona Cens.	Micro Zona	Categoria	Classe	Consistenza	Superficie Catastale	Rendita	
1		4	2393	25			C/6	1	12 m <sup>2</sup>		Euro 27,89	VARIAZIONE del 05/01/2010 protocollo n. TE0000948 in atti dal 05/01/2010 FRAZIONAMENTO E FUSIONE- ULTIMAZIONE DI FABBRICATO URBANO (n. 16.1/2010)
<b>Indirizzo</b>					, VIA GIUSEPPE GARIBALDI SNC piano: T;							
<b>Annotazioni</b>					classamento e rendita proposti (D.M. 701/94)							

### Situazione degli intestati dal 05/01/2010

N.	DATI ANAGRAFICI	CODICE FISCALE	DIRITTI E ONERI REALI
1			(1) Proprieta' per 1/1
<b>DATI DERIVANTI DA</b>		VARIAZIONE del 05/01/2010 protocollo n. TE0000948 in atti dal 05/01/2010 Registrazione: FRAZIONAMENTO E FUSIONE- ULTIMAZIONE DI FABBRICATO URBANO (n. 16.1/2010)	

**Per ulteriori variazioni richiedere le visure storiche dei seguenti immobili soppressi, originari del precedente:**

- foglio 4 particella 2393 subalterno 3
- foglio 4 particella 2393 subalterno 4
- foglio 4 particella 2393 subalterno 5
- foglio 4 particella 2393 subalterno 6
- foglio 4 particella 2393 subalterno 7

Unità immobiliari n. 1

Tributi erariali: Euro 0,90

## Visura storica per immobile

Situazione degli atti informatizzati dall'impianto meccanografico al 07/05/2019

Data: 07/05/2019 - Ora: 15.53.37 Fine

Visura n.: T242229 Pag: 3

Visura telematica

\* Codice Fiscale Validato in Anagrafe Tributaria

Fallimenti e  
ASTE



## Visura storica per immobile

Situazione degli atti informatizzati dall'impianto meccanografico al 07/05/2019

<b>Dati della richiesta</b>	<b>Comune di ALBA ADRIATICA ( Codice: A125)</b>
<b>Catasto Terreni</b>	<b>Provincia di TERAMO</b> <b>Foglio: 4 Particella: 2393</b>

### Area di enti urbani e promiscui dal 16/12/2009

N.	DATI IDENTIFICATIVI			DATI CLASSAMENTO				DATI DERIVANTI DA		
	Foglio	Particella	Sub	Porz	Qualità Classe	Superficie(m <sup>2</sup> )	Deduz	Reddito		
						ha are ca		Dominicale	Agrario	
1	4	2393		-	ENTE URBANO	04 60				Tipo mappale del 16/12/2009 protocollo n. TE0321605 in atti dal 16/12/2009 presentato il 16/12/2009 (n. 321605.1/2009)
<b>Notifica</b>				<b>Partita</b>		1				

Mappali Fabbricati Correlati

Codice Comune A125 - Sezione - SezUrb - Foglio 4 - Particella 2393

### Area di enti urbani e promiscui dal 06/09/1995

N.	DATI IDENTIFICATIVI			DATI CLASSAMENTO				DATI DERIVANTI DA		
	Foglio	Particella	Sub	Porz	Qualità Classe	Superficie(m <sup>2</sup> )	Deduz	Reddito		
						ha are ca		Dominicale	Agrario	
1	4	2393		-	ENTE URBANO	04 60				TIPO MAPPALE del 06/09/1995 in atti dal 06/09/1995 ATTO IN DEROGA (n. 3264.1/1995)
<b>Notifica</b>				<b>Partita</b>		1				

Nella variazione sono stati soppressi i seguenti immobili:

- foglio 4 particella 769

L'intestazione alla data della richiesta deriva dai seguenti atti:

## Visura storica per immobile

Situazione degli atti informatizzati dall'impianto meccanografico al 07/05/2019

### Situazione dell'immobile che ha originato il precedente dall'impianto meccanografico

N.	DATI IDENTIFICATIVI			DATI CLASSAMENTO					DATI DERIVANTI DA	
	Foglio	Particella	Sub	Porz	Qualità Classe	Superficie(m <sup>2</sup> )	Deduz	Reddito		
						ha are ca		Dominicale		Agrario
1	4	769		-	SEMIN ARBOR 1	04 60		L. 8.510	L. 5.750	Impianto meccanografico del 05/02/1985
<b>Notifica</b>						<b>Partita</b>	1028			

L'intestazione alla data della richiesta deriva dai seguenti atti:

N.	DATI ANAGRAFICI	CODICE FISCALE	DIRITTI E ONERI REALI
1			Comproprietario fino al 06/09/1995
2			Comproprietario fino al 06/09/1995
<b>DATI DERIVANTI DA</b>		Impianto meccanografico del 05/02/1985	

Unità immobiliari n. 1

Tributi erariali: Euro 0,90

Visura telematica