

Servizio dei Conti Correnti Postali

Attestazione di un versamento

di L. 1000 (in cifre)

in lire 1000 (in lettere)

seguito da

ul c/c N. 1/46840 intestato a:

ANICA NAZI LAVORO - Filiale di Roma

C/ CASSA NAZI PREVIDENZA

ASSISTENZA A FAVORE DEI GEOMETRI

(Contributo per Marche Gioiello)

Via Barberini, 68 - Roma

add (1) 11-11 1966

Bollo lineare dell'Ufficio eccitante

S. O M E R O

Tassa di L. 37

N. del bollettario ch 9

L'Ufficio di Posta

L'Ufficio di Posta

L'Ufficio di Posta

L'Ufficio di Posta

UNE DI S. O M E R O

COMUNE DI SANT'OMERO

Vista la decisione della
Comune Comune Edilizia del 27/1/67

Autorizza
S. O m e r o li 30/1/1967



P R O G E T T O

PER LA COSTRUZIONE DI UNA
CASA DI CIVILE ABITAZIONE, UN
POLLAIO, UN PORCILE ED UN
OVILE DI PROPRIETA'

Via dei Pignotti

IL PROGETTISTA

[Signature]



disegni scala 1:100

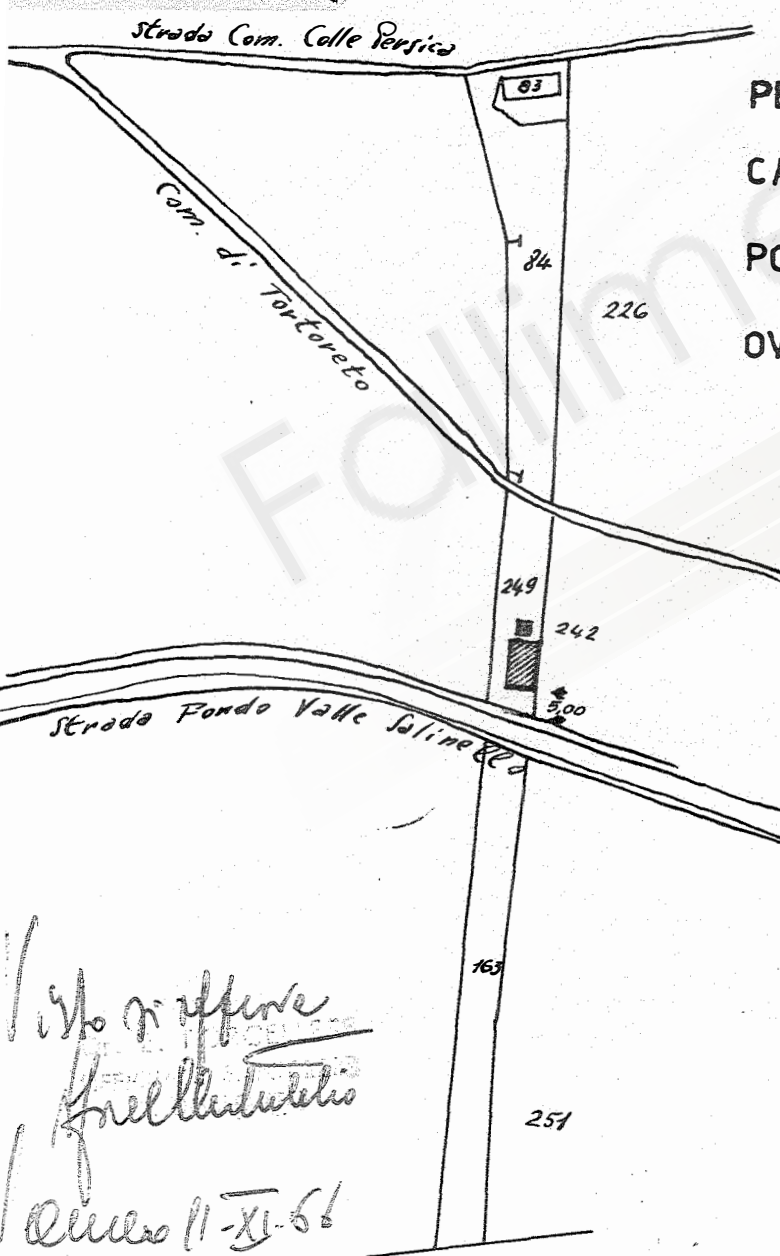

Visto in ufficio
nell'attestato
li 11-XI-66

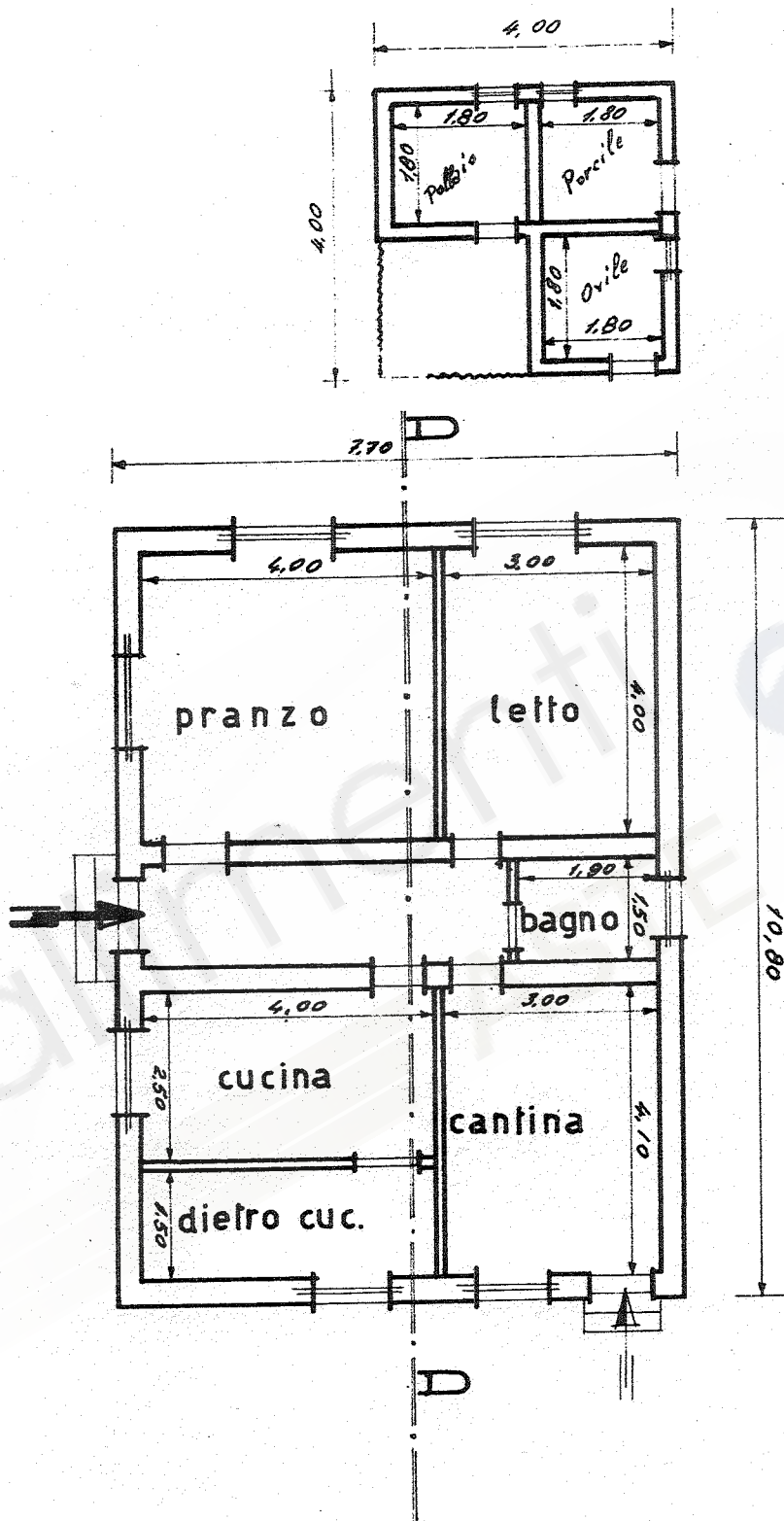

PIANTA

DEMANCIA INIZIO ATTIVITA' N° 1
Pr. inv. n. 04/06/14 Prot. 5354
Rim. Integraz. dim. Prot. 1
Dim. inv. n. 1 Prot. 1



IL RESPONSABILE DEL SERVIZIO TECNICO
Ing. [Signature]

COMUNE DI S.OMERO (TE)

Proprieta': *Camaioni Danilo*

SEGNALAZIONE CERTIFICATA INIZIO ATTIVITA'

Progetto: *Diversa distribuzione interna di fabbricato civile*

Elaborati: *Planimetrie, Piante, Prospetti e Sezione*

1

tavola

scala:

1:25000-2000-200
-100

data: 00.00.2014

I Progettisti

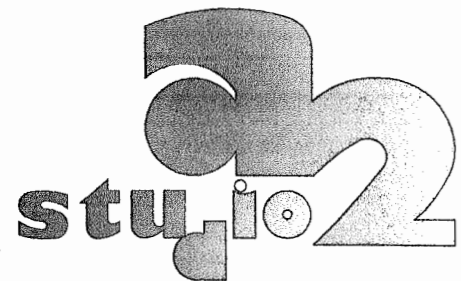
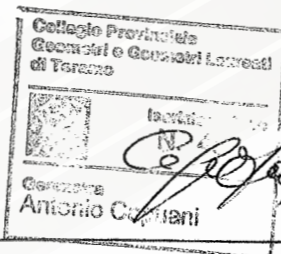
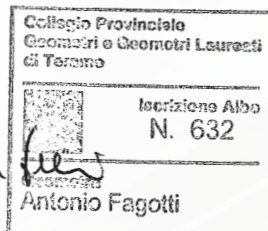

+ effeciemme

STATO DI FATTO

NUOVA SISTEMAZIONE

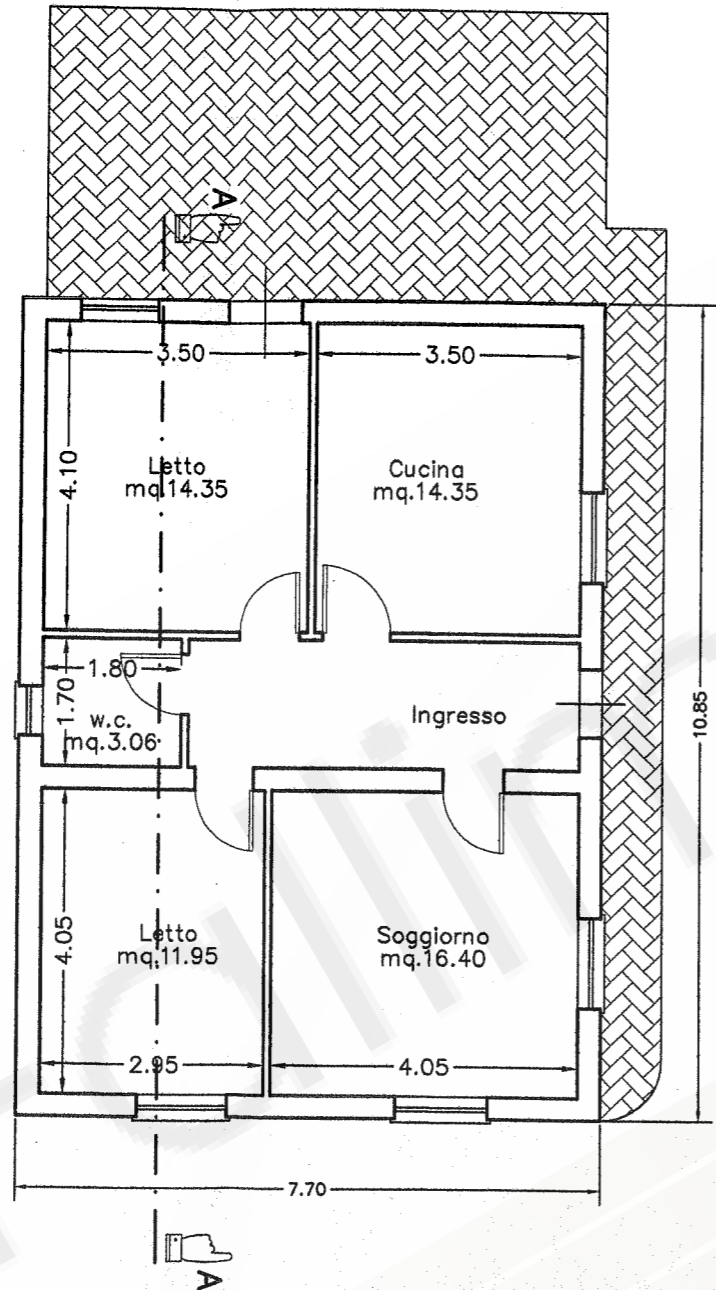

Pianta Piano Terra

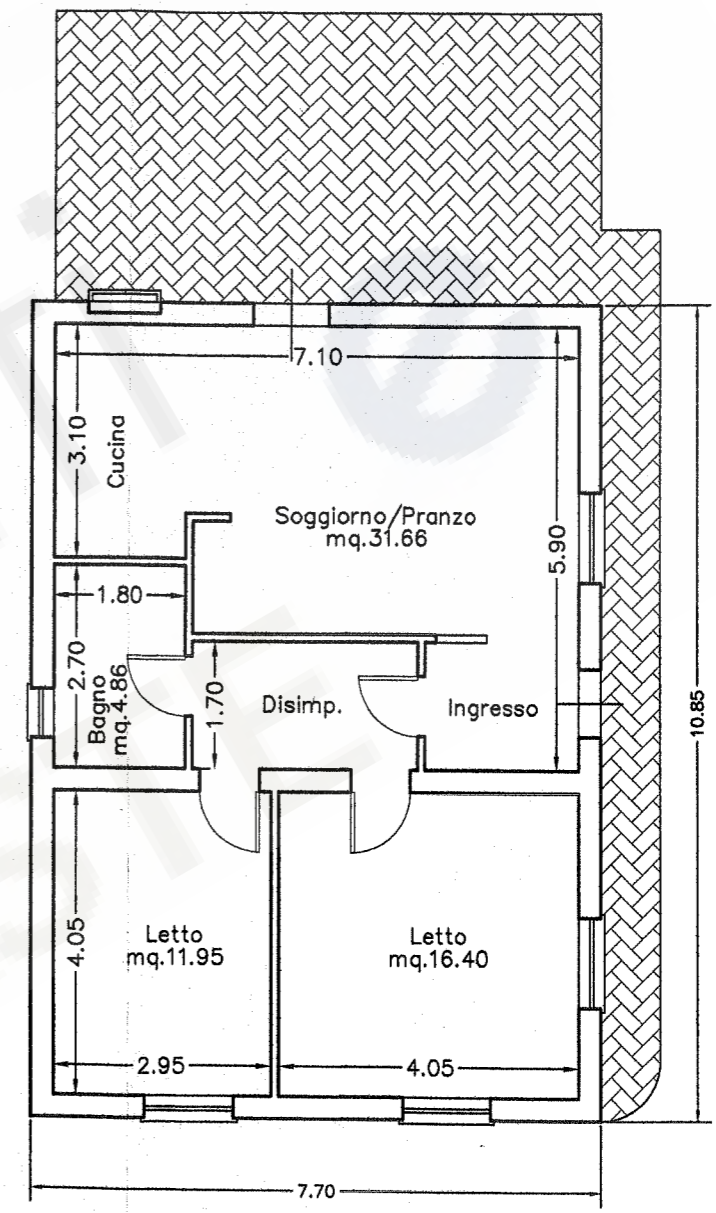

Pianta Piano Terra

afia
25000

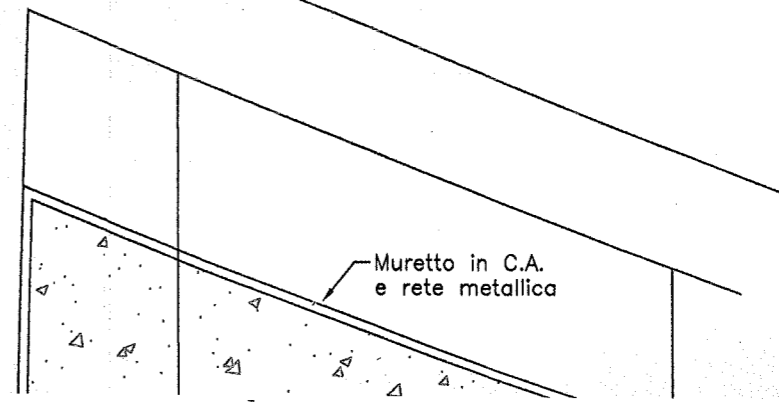
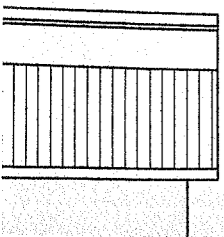

Pianta Piano Terra

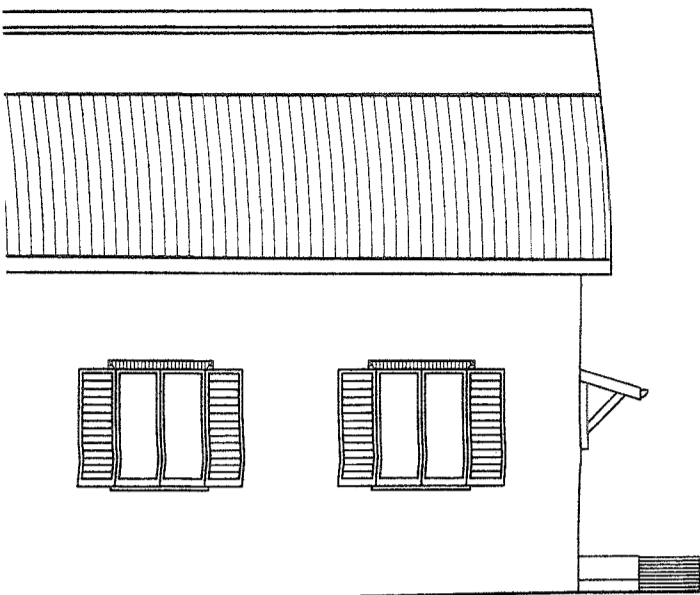

Prospetto Nord

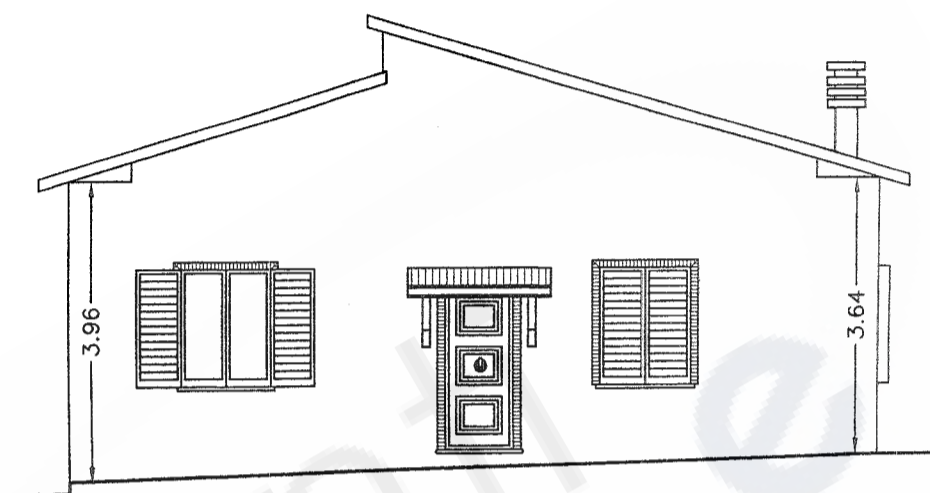

Prospetto Ovest

Muretto in C
e rete metal

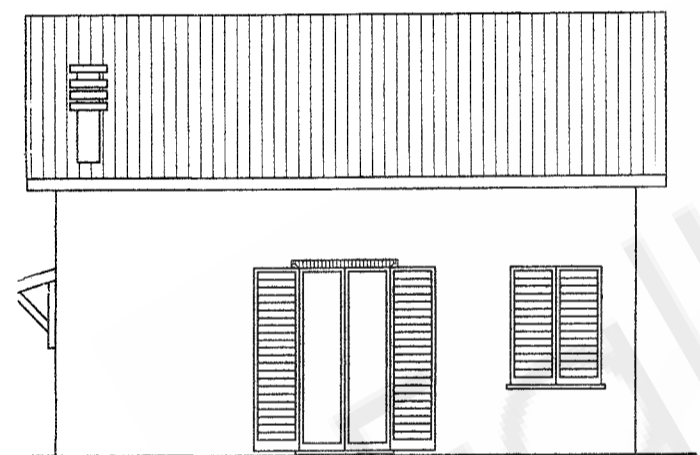

Prospetto Sud

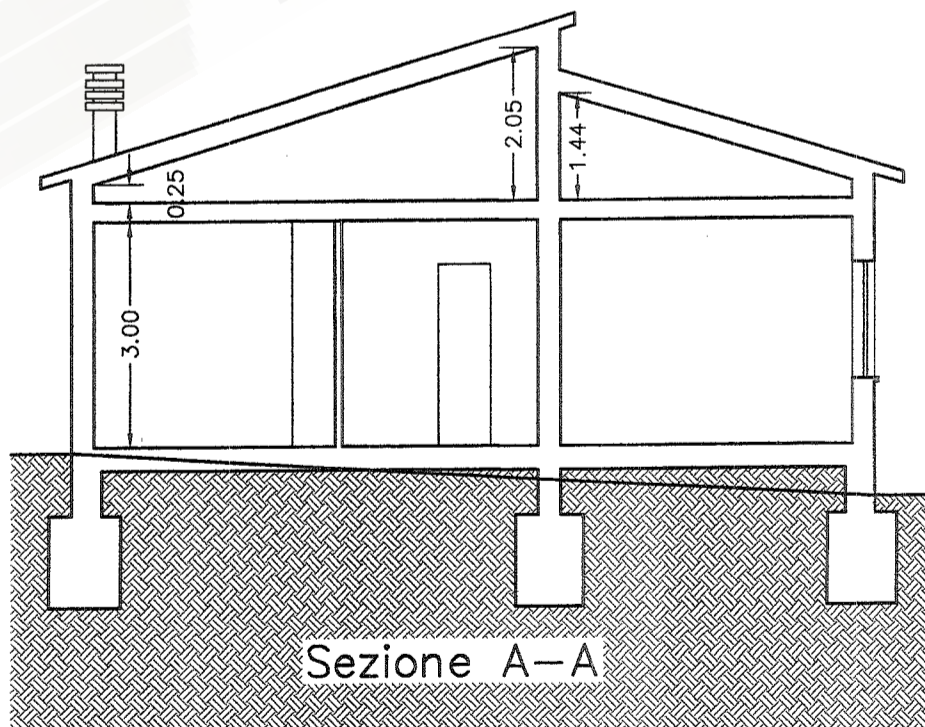

Sezione A-A

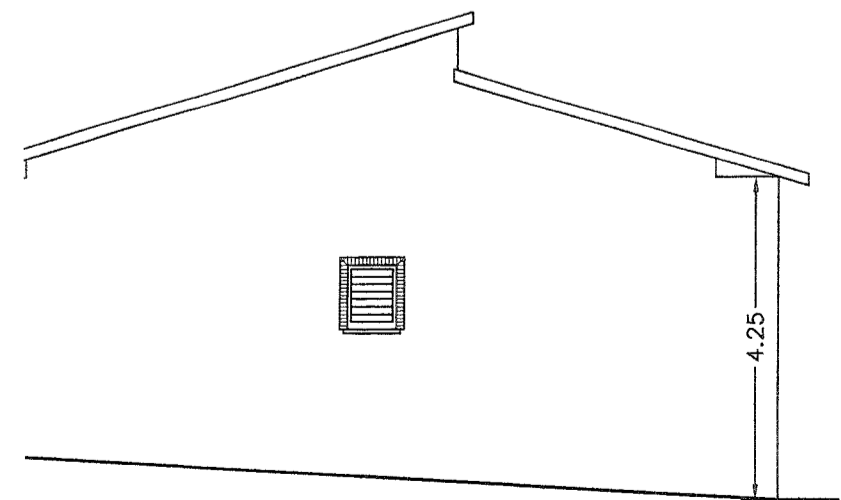

Prospetto Est