

MODULARIO  
P. rig. rend. 487



MINISTERO DELLE FINANZE  
DIPARTIMENTO DEL TERRITORIO

**CATASTO EDILIZIO URBANO** (RDL 13-4-1939, n. 652)

MOD. BN (C

LIRE  
988

Planimetria di u.i.u. in Comune di S. EGIDIO ALLA VTA... via le DEI FIORI

civ. 162

**PIANO SEMI-TERRATO**  
12-2-80

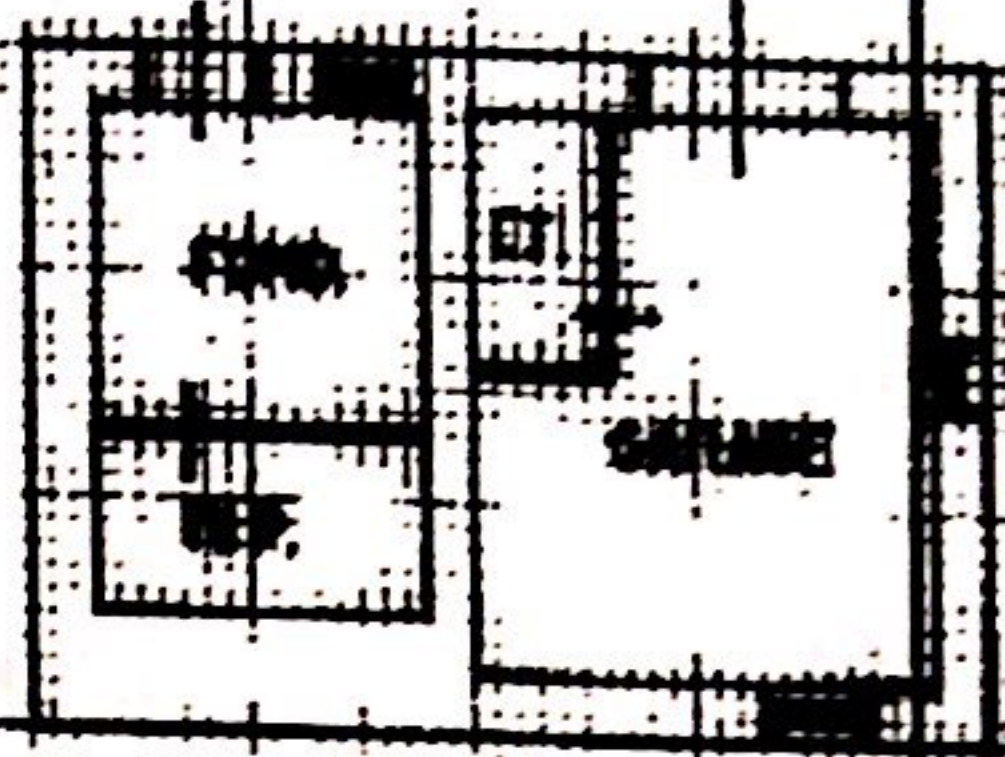

**PIANO TERRA**  
12-2-80

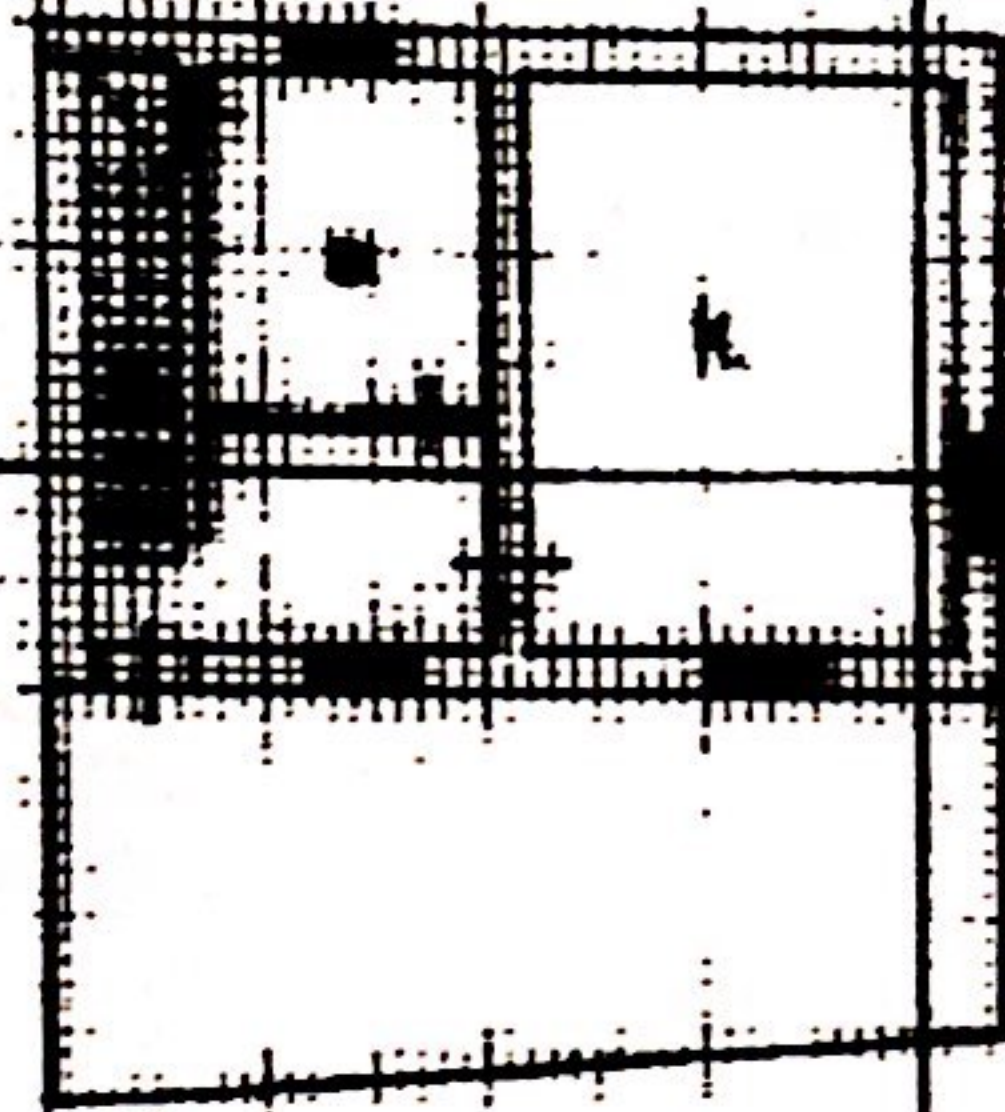

**PIANO SOTTERRANEO**  
12-2-80

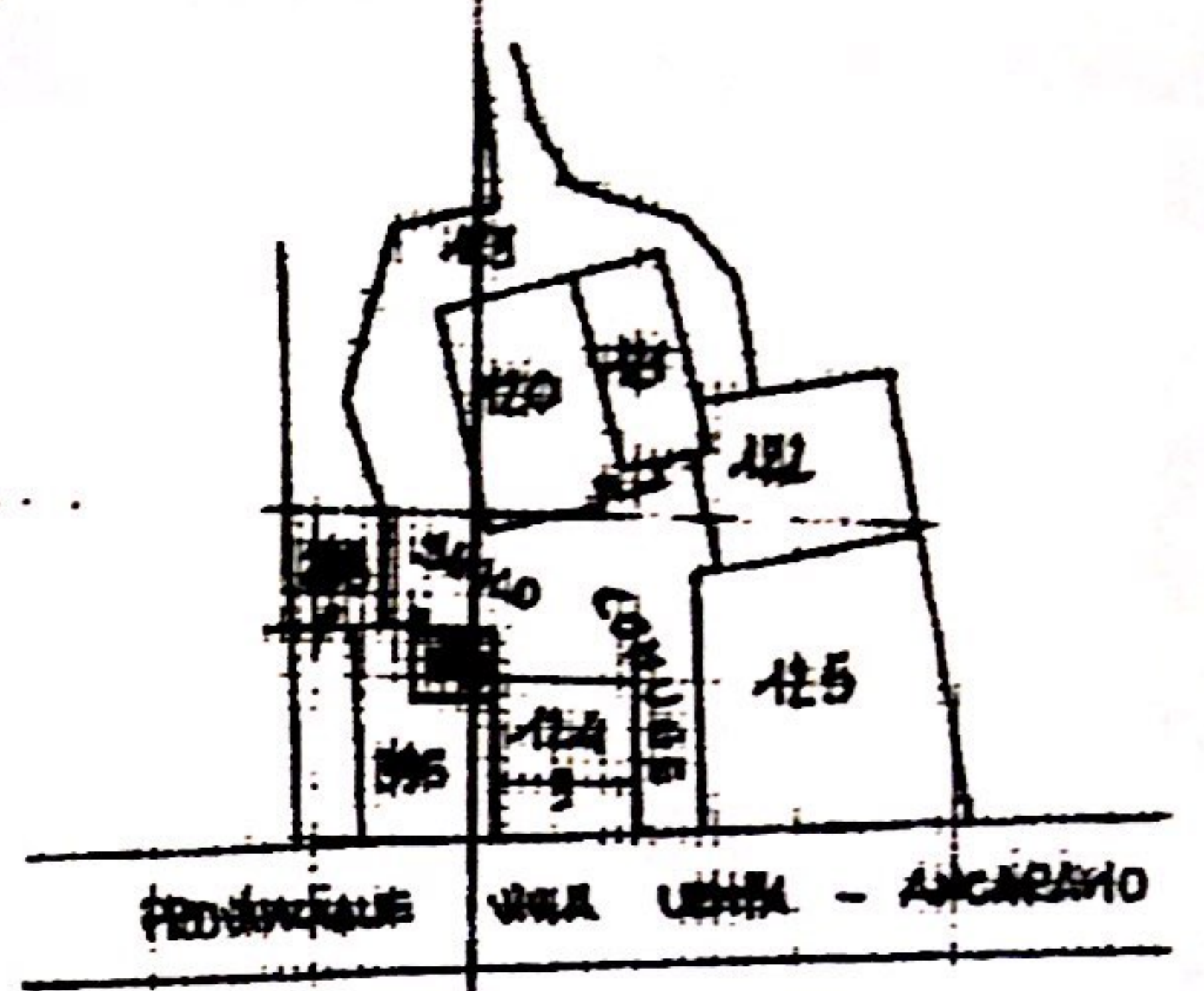

ORIENTAMENTO



SCALA DI 1:200

RISERVATO ALL'UFFICIO

Catasto dei Fabbricati - Situazione al 16/12/2016 - Comune di S. EGIDIO ALLA VIBRATA (I318) - < Foglio: 6 Particella: 588 > - Sub: VIARE DEI FIORI quora: S.I. 1.

Dichiarazione di N.C.   
Operazione di variazione   
Ultima Planimetria in atti

Compilate dal **GEOMETRA LUCA**

Data presentazione: 18/04/2000 - Data: 16/12/2016 - n. TE0099680 - Richiedente CTU MARINI MASSIMO  
Tot. schede: 24 Formato di acq.: A4 (209x297) - Prov. di S. Egidio alla Vibrata n. 942  
data 20/03/2016

