

Dott. Arch. Giovanni Di Paolo  
Via del Risorgimento 7, 64020 Bellante (TE)

Stato di RILIEVO - scala 1:100

**Agenzia del Territorio  
CATASTO FABBRICATI  
Ufficio Provinciale di  
Teramo**

Dichiarazione protocollo n. TE0132949 del 29/05/2009	
Planimetria di u.i.u. in Comune di Teramo	
Contrada Villa Mosca	civ. SNC
Identificativi Catastali:	Compilata da: Ciavarella Angelo
Sezione:	Iscritto all'albo: Geometri
Foglio: 62	Prov. Foggia
Particella: 1392	N. 2045
Subalterno: 15	

Scheda n. 1      Scala 1:200

Piano primo sottostrada

H=2.60 mt

altra u.i.u

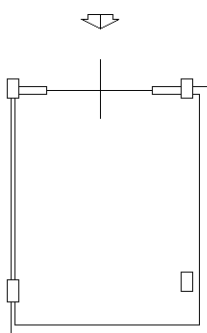

altra u.i.u

foglio 62  
p.lla 1392



Catasto dei Fabbricati - Situazione al 29/07/2021 - Comune di TERAMO (L103) - < Foglio: 62 - Particella: 1392 - Subalterno: 15 >  
CONTRADA VILLA MOSCA SNC piano: S1 edificio: B;



<b>PROGETTO PLANIMETRICO</b>	Compilato da: Villani Giuseppe	Iscritto all'albo: Geometri	Prov. Foggia	N. 1415
di Teramo	Sezione: Foglio: 62	Particella: 1392	Protocollo n. TE0093585	del 26/09/2013
Elaborazione grafica dei subalterni		Tipo Mappale n. del	Scala 1 : 500	

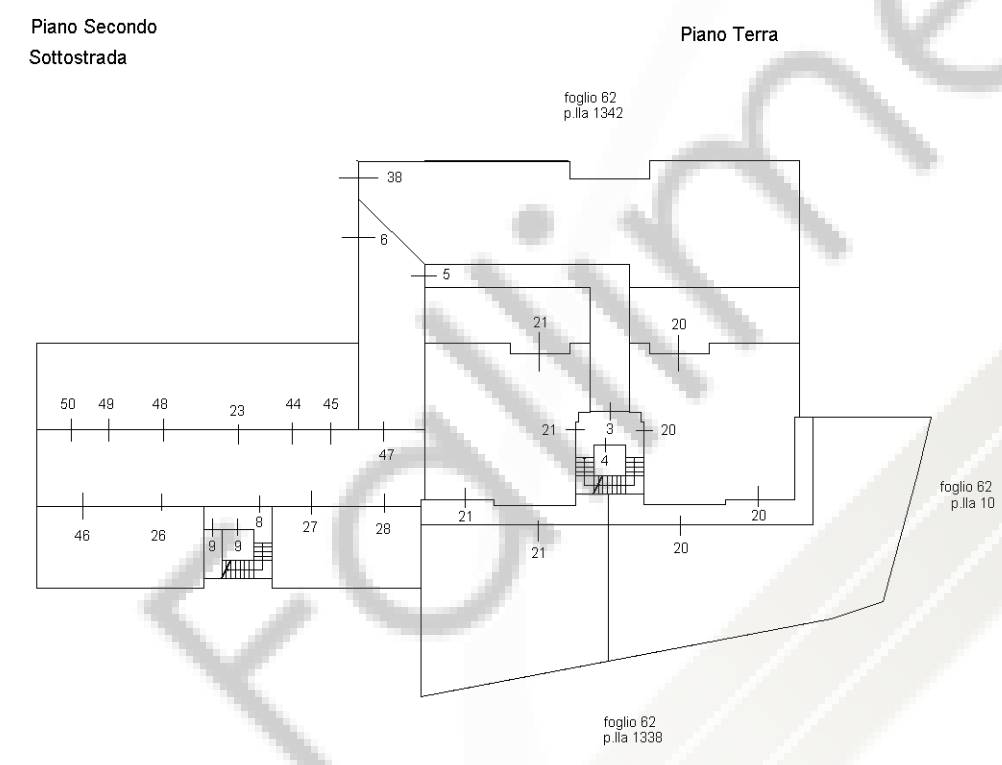
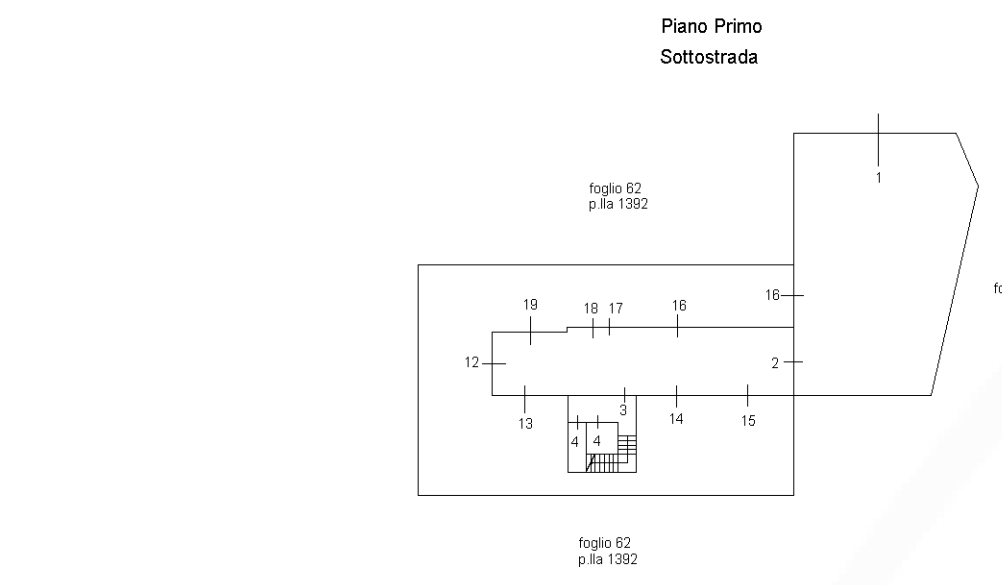

Piano Terra

3) - < Foglio: 62 - Particella: 1392 - Elaborato planimetrico >

<b>ORATO PLANIMETRICO</b>	Compilato da: Villani Giuseppe	Iscritto all'albo: Geometri	Prov. Foggia	N. 1415
di Teramo	Sezione:	Foglio: 62	Protocollo n. TE0093585	del 26/09/2013
Elaborazione grafica dei subalterni		Tipo Mappale n. del	Scala 1 : 500	

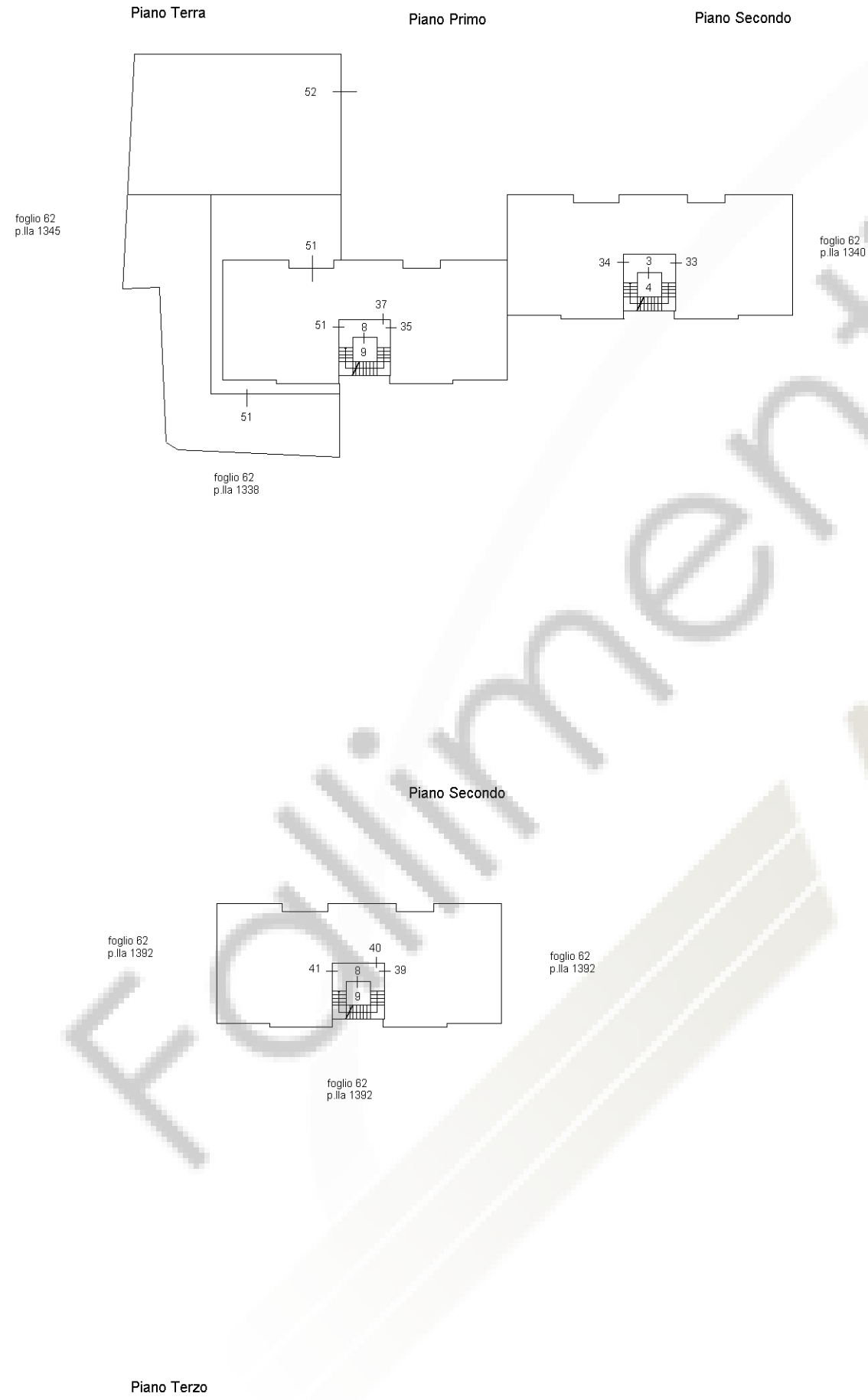

**Agenzia del Territorio  
CATASTO FABBRICATI  
Ufficio Provinciale di  
Teramo**

Dichiarazione protocollo n. TE0132949 del 29/05/2009 Planimetria di u.i.u. in Comune di Teramo	
Contrada Villa Mosca civ. SNC	
Identificativi Catastali:	Compilata da: Ciavarella Angelo
Sezione:	Iscritto all'albo: Geometri
Foglio: 62	Prov. Foggia
Particella: 1392	N. 2045
Subalterno: 20	

Scheda n. 1      Scala 1:200

Pianta piano terra  
H = 2.70 mt

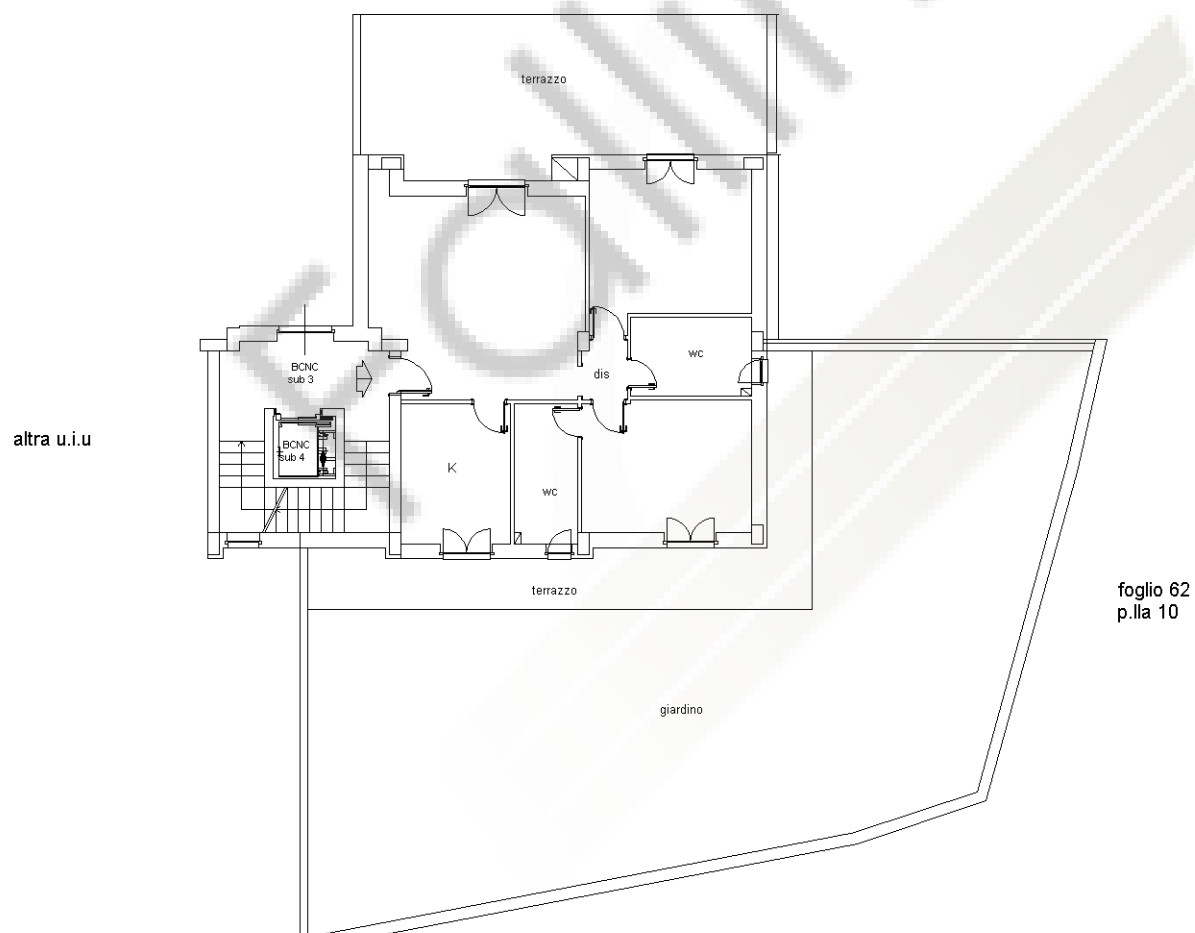

10 metri

33) - < Foglio: 62 - Particella: 1392 - Subalterno: 20 >