

**APPARTAMENTO
PIANO SECONDO**
Foglio 6 Particella 238 Subalterno 48

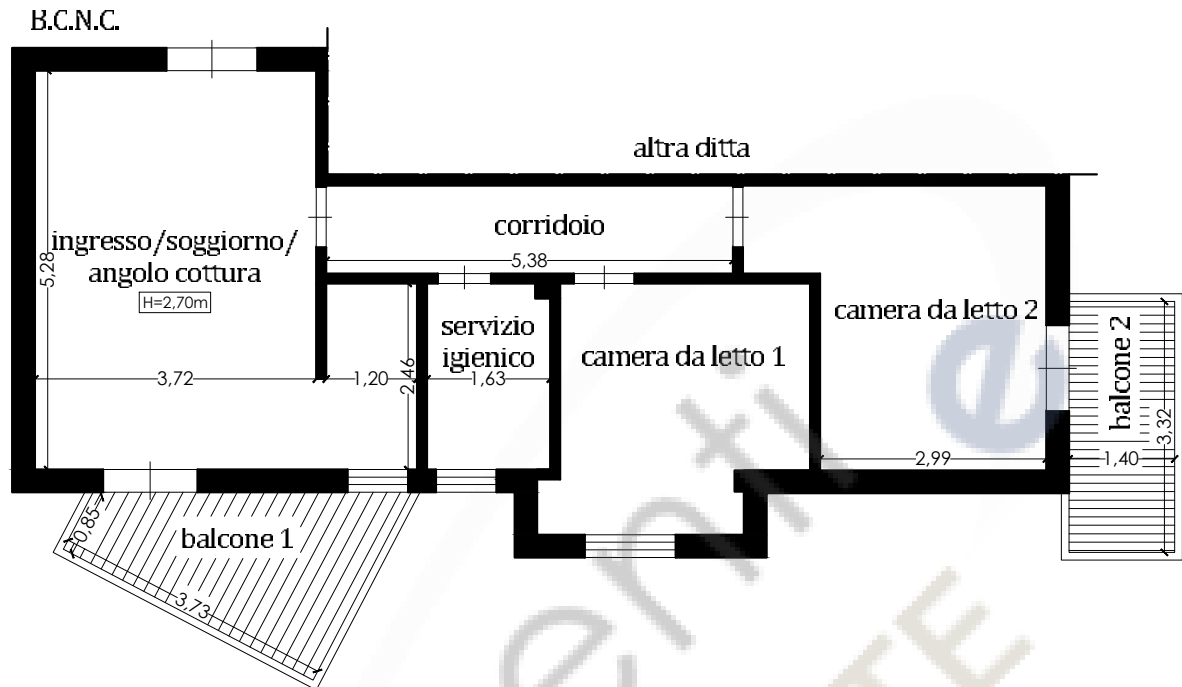

**POSTO AUTO
PIANO SEMINTERRATO**
Foglio 6 Particella 238 Subalterno 21

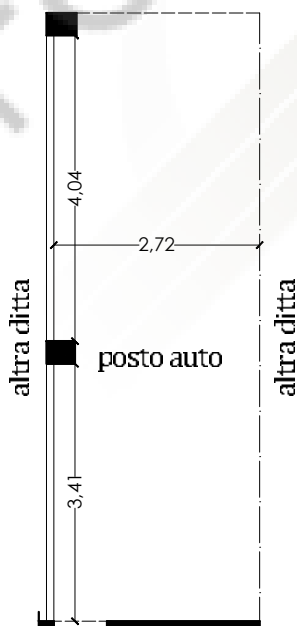

TRIBUNALE DI TERAMO
ESECUZIONE IMMOBILIARE - R.G.E. n° 196/2017

Località: Comune di Martinsicuro (TE)
Via Guglielmo Marconi n. 56
Dati catastali: C.F. Fig. 6 P.la 238 Subb. 48 e 21



L'ESPERTO ESTIMATORE
Ing. Valentina Fallini

D

Oggetto: ELABORATO GRAFICO
RILIEVO STATO DEI LUOGHI