

VISTA SATELLITARE
COMUNE DI MONTORIO AL VOMANO (TE)
Viale Risorgimento, 172

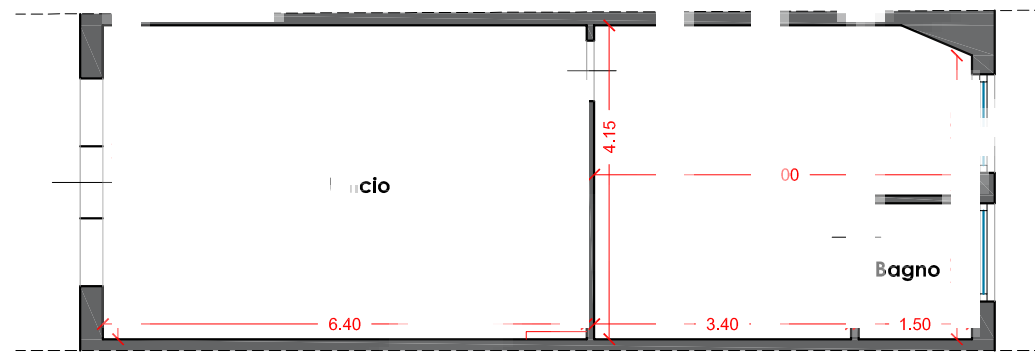

STATO DI FATTO
Fg.37 P.Ila 446 Sub 41
Scala 1:100



PIANTA PIANO TERRA
H= 3.50m

TRIBUNALE DI TERAMO

ESECUZIONE IMMOBILIARE - R.G. n° 125/2021

COMUNE di MONTORIO AL VOMANO (TE)

Orientamento



L'Esperto Estimatore
(Arch. Barbara Di Marco)

**Barbara
DI
MARCO**
N. 866
Di Marco
Sez. A/a
Architetto