

**Agenzia delle Entrate
CATASTO FABBRICATI
Ufficio Provinciale di
Teramo**

Dichiarazione protocollo n. TE0046156 del 02/09/2021

Comune di Campi

Via Case Sparse Guazzano (guazzano)

civ. 51

Identificativi Catastali:

Sezione:

Foglio: 30

Particella: 758

Subalterno: 6

Compilata da:

Quaranta Alessandra

Iscritto all'albo:

Architetti

Prov. Teramo

N. 480

Planimetria

Scheda n. 1

Scala 1:200

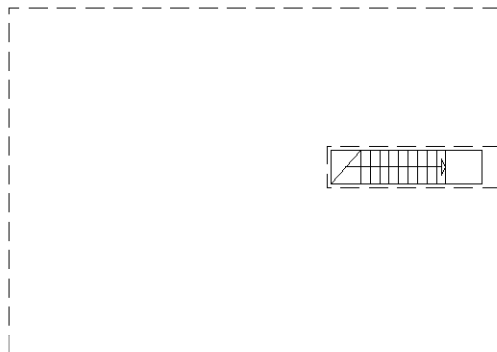

PIANO: EMINERRA CI - 275

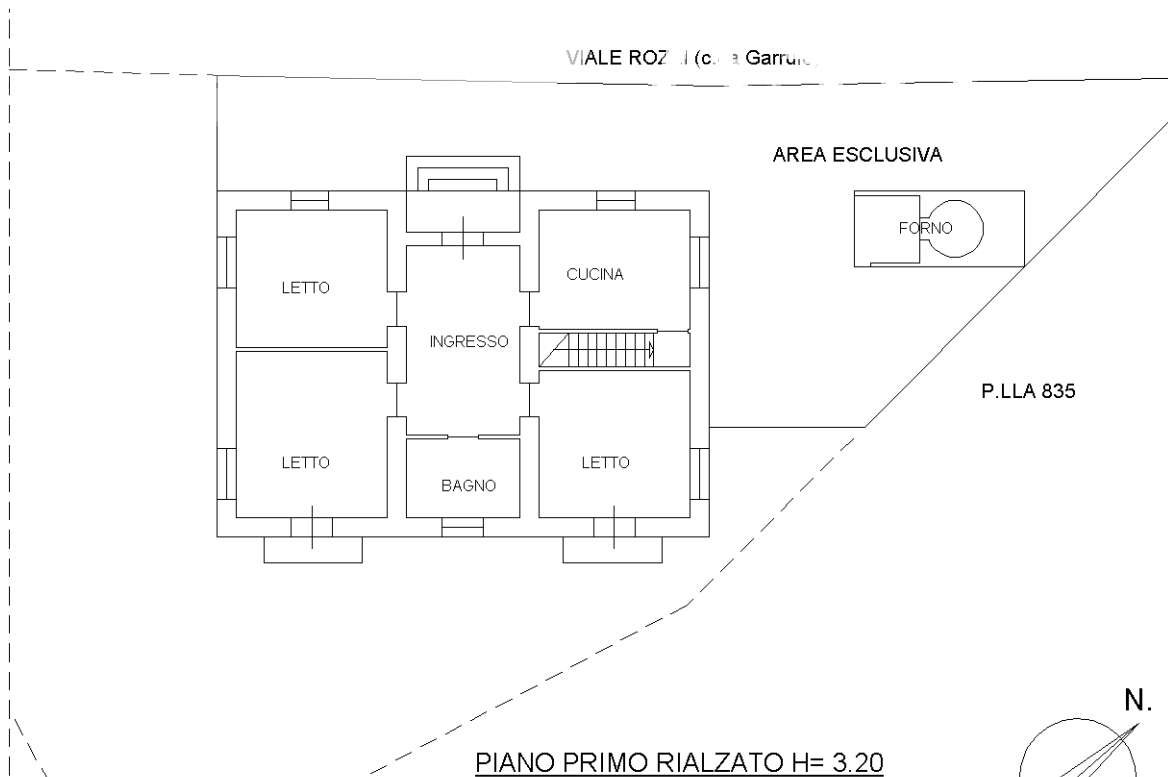

PIANO PRIMO RIALZATO H= 3.20

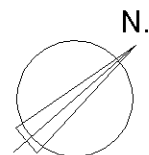

Ultima planimetria in atti

**Agenzia delle Entrate
CATASTO FABBRICATI
Ufficio Provinciale di
Teramo**

Dichiarazione protocollo n. TE0046156 del 02/09/2021

Comune di Campli

Via Campiduve

civ. 1

Identificativi Catastali:

Sezione:

Foglio: 30

Particella: 758

Subalterno: 5

Compilata da:

Quaranta Alessandra

Iscritto all'albo:

Architetti

Prov. Teramo

N. 480

Planimetria

Scheda n. 1

Scala 1:200

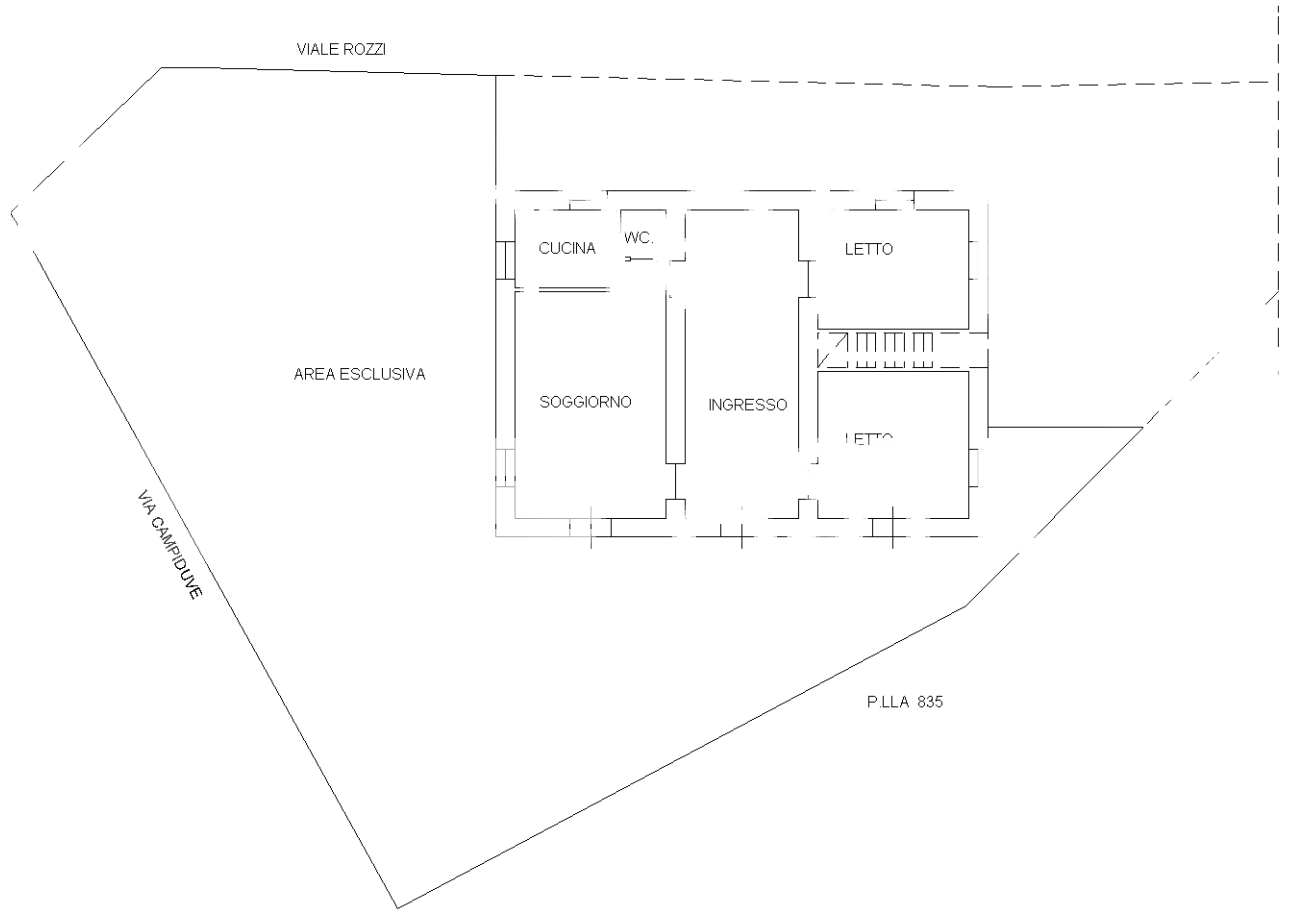

piano seminterrato h= 2.75

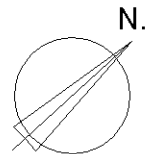

Ultima planimetria in atti