

Agenzia del Territorio
CATASTO FABBRICATI
Ufficio provinciale di
Teramo

Dichiarazione protocollo n. TE0055874 del 25/05/2006
Planimetria di u.i.u. in Comune di Mosciano Sant'angelo
Via Eduardo De Filippo civ. SN

Identificativi Catastali:
Sezione:
Foglio: 36
Particella: 223
Subalterno: 1

Compilata da:
Palandrani Maurizio
Iscritto all'albo:
Geometri
Prov. Teramo N. 1145

Scala 1: 500

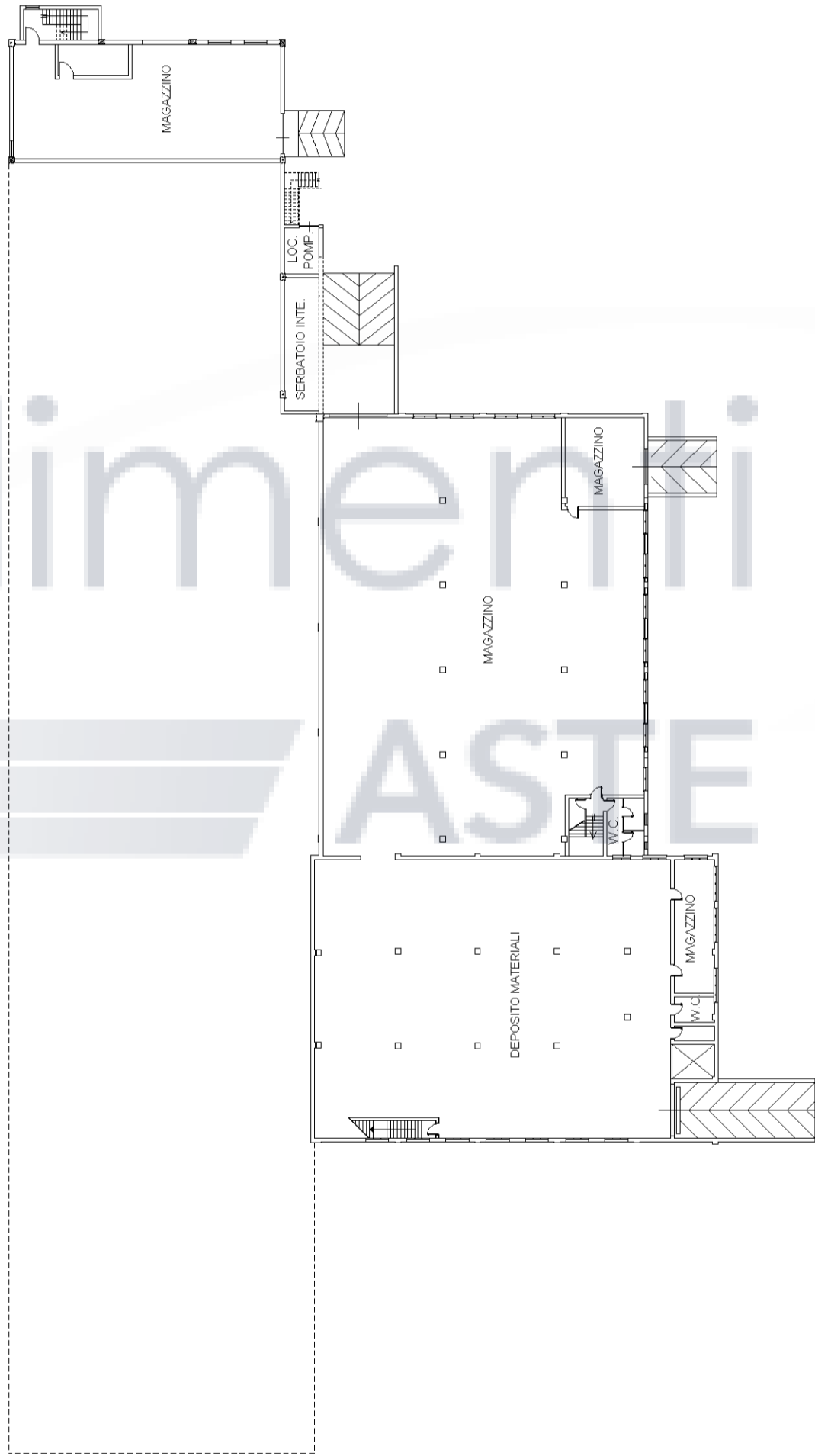

- PIANO PRIMO SEMINTERRATO H= 4,00 -

Agenzia del Territorio
CATASTO FABBRICATI
Ufficio provinciale di
Teramo

Dichiarazione protocollo n. TE0055874 del 25/05/2006
Planimetria di u.i.u. in Comune di Mosciano Sant'angelo
Via Eduardo De Filippo
civ. SN

Identificativi Catastali:
Sezione:
Foglio: 36
Particella: 223
Subalterno: 1

Compilata da:
Palandrani Maurizio
Iscritto all'albo:
Geometri
Prov. Teramo
N. 1145

Scala 1: 500

n.2

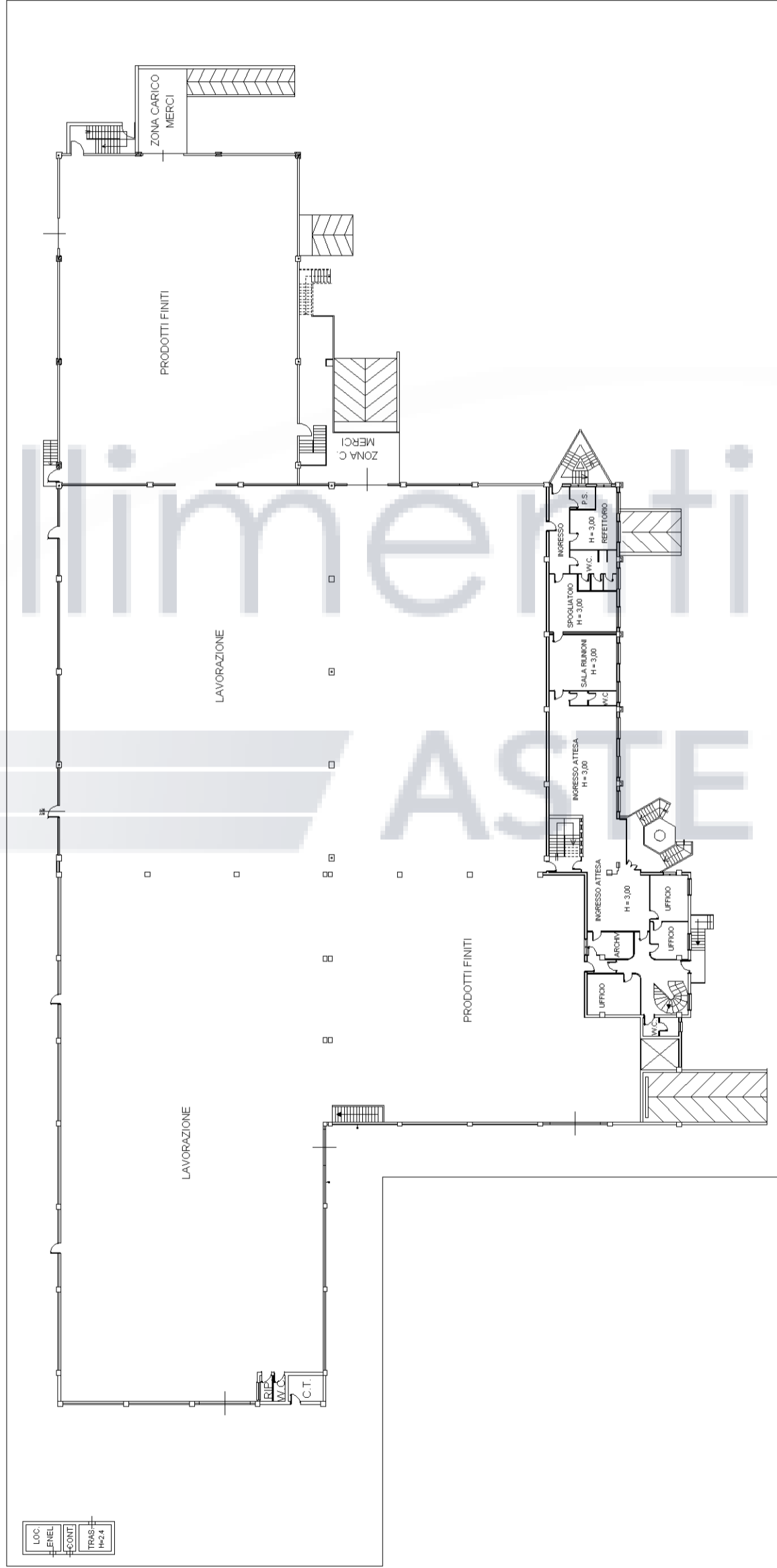

- PIANO TERRA H= 6,00 -

Agenzia del Territorio
CATASTO FABBRICATI
Ufficio provinciale di
Teramo

Scala 1: 500

n. 3

Dichiarazione protocollo n. TE0055874 del 25/05/2006
Planimetria di u.i.u. in Comune di Mosciano Sant'angelo
Via Eduardo De Filippo civ. SN

Identificativi Catastali:
Sezione:
Foglio: 36
Particella: 223
Subalterno: 1

Compilata da:
Palandrani Maurizio
Iscritto all'albo:
Geometri
Prov. Teramo N. 1145

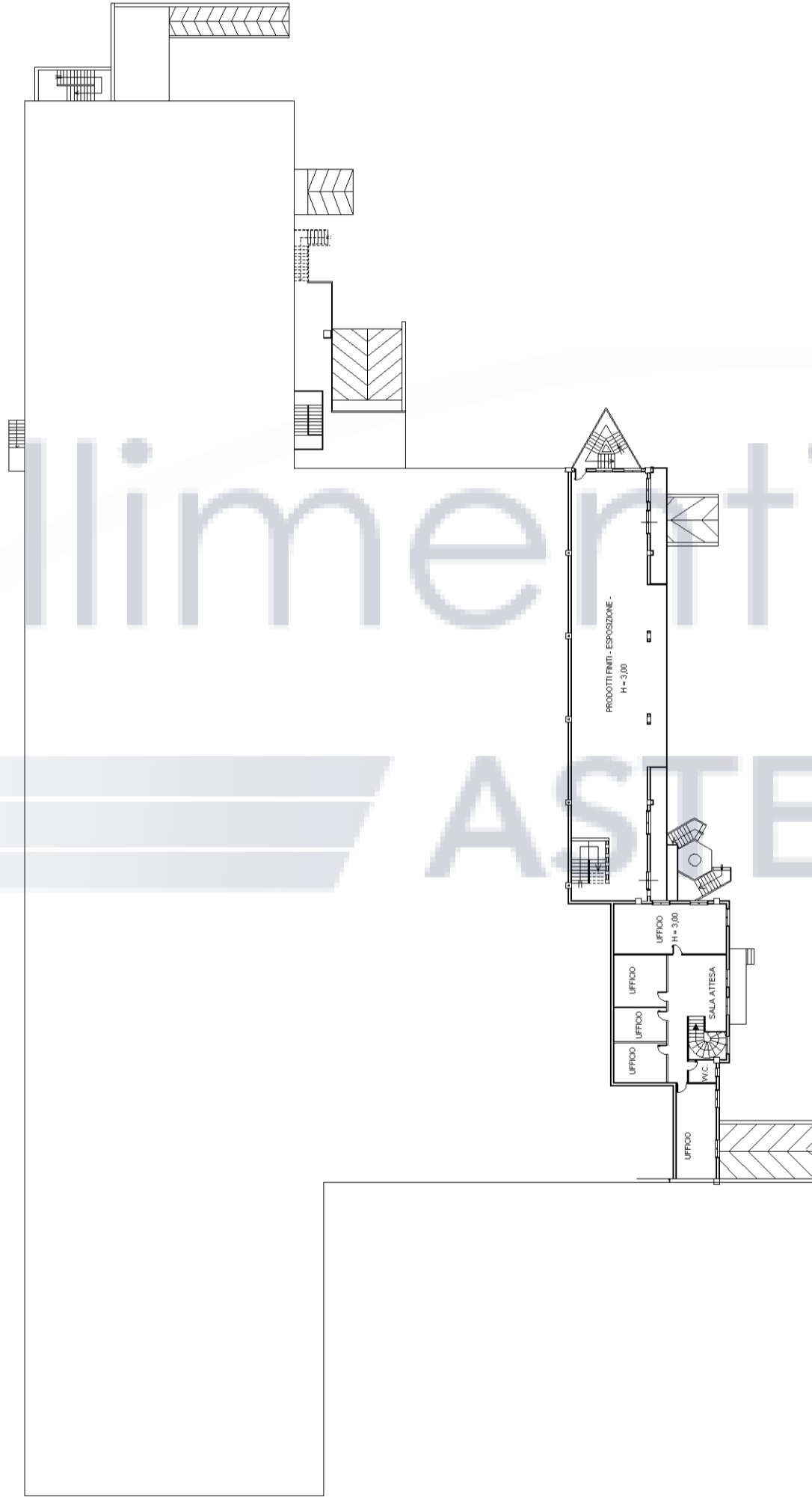

- PIANO PRIMO H= 3,00 -

Agenzia del Territorio
CATASTO FABBRICATI
Ufficio provinciale di
Teramo

Dichiarazione protocollo n. TE0055874 del 25/05/2006
Planimetria di u.i.u. in Comune di Mosciano Sant'angelo
Via Eduardo De Filippo civ. SN

Identificativi Catastali:
Sezione:
Foglio: 36
Particella: 223
Subalterno: 1

Compilata da:
Palandrani Maurizio
Iscritto all'albo:
Geometri
Prov. Teramo N. 1145

Scala 1: 500

n. 4

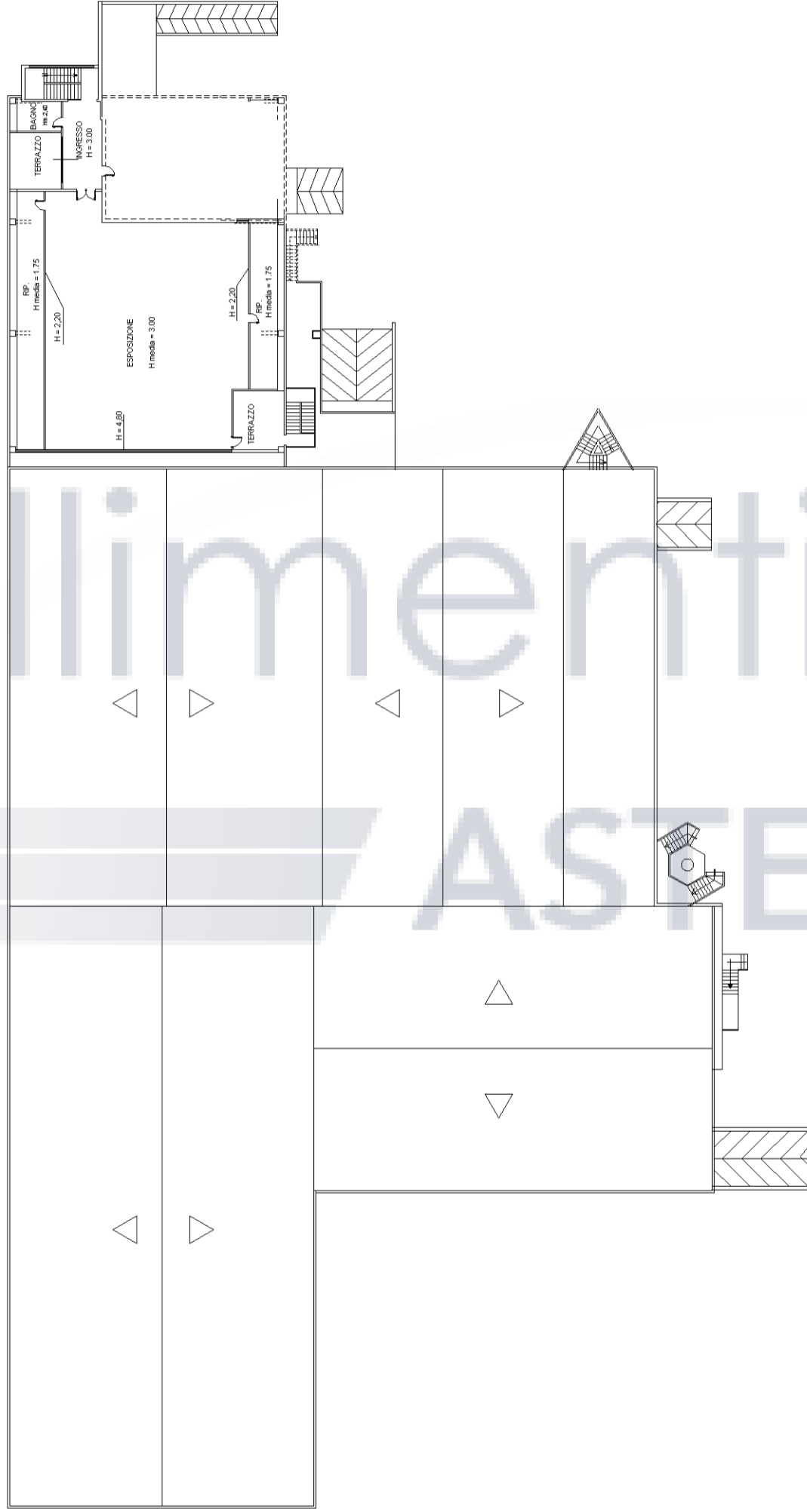

- PIANO PRIMO SOTTOTETTO Hm 3,00 -

Agenzia del Territorio
CATASTO FABBRICATI
Ufficio provinciale di
Teramo

Dichiarazione protocollo n. TE0055881 del 25/05/2006
Planimetria di u.i.u. in Comune di Mosciano Sant'angelo
Via Eduardo De Filippo
civ. SN

Identificativi Catastali:
Sezione:
Foglio: 36
Particella: 223
Subalterno: 2

Compilata da:
Palandrani Maurizio
Iscritto all'albo:
Geometri
Prov. Teramo
N. 1145

Scala 1: 500

n.1

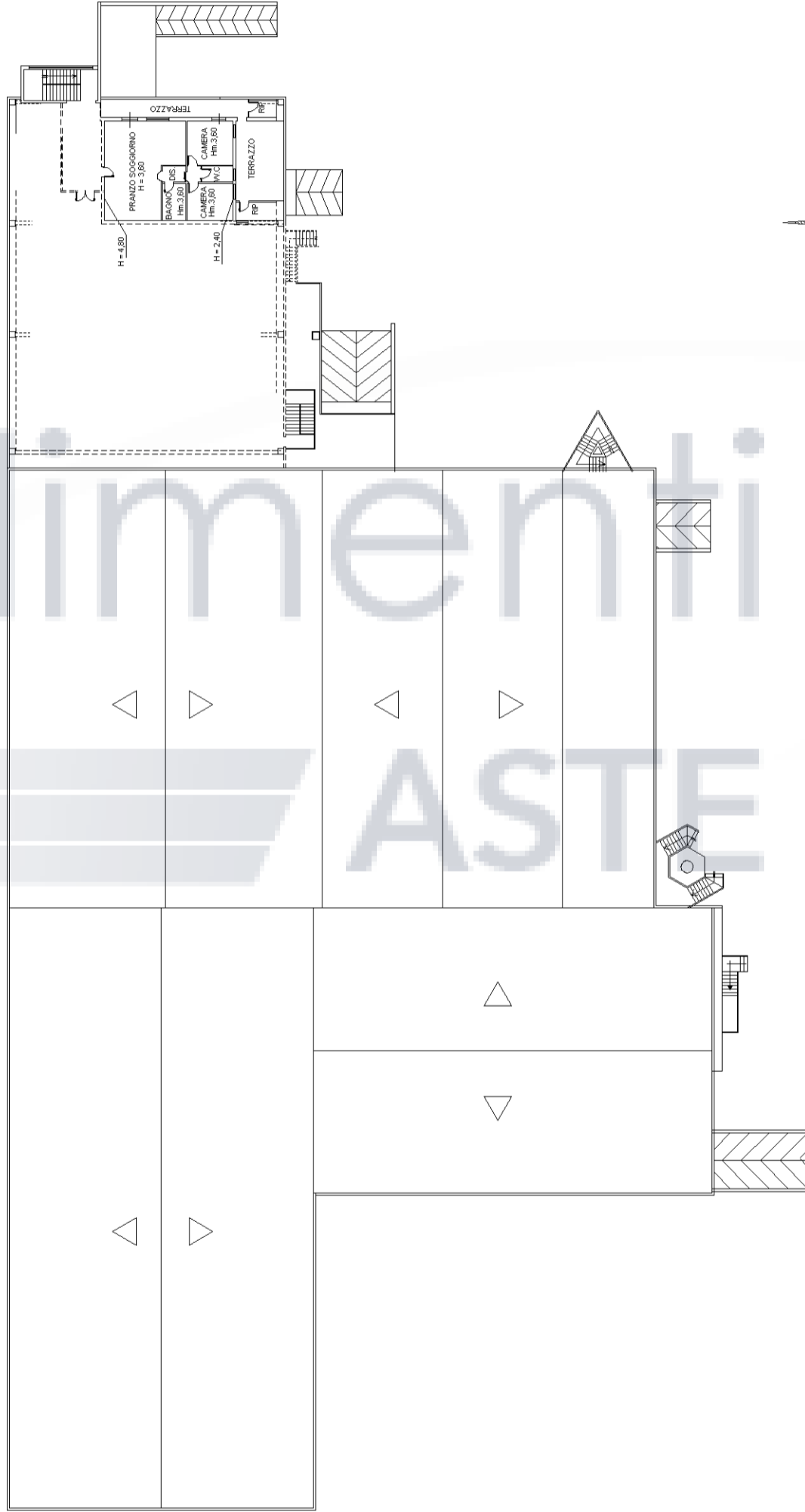

- PIANO PRIMO SOTTOTETTO Hm 3,60 -