

VISTA SATELLITARE  
COMUNE DI ATRI (TE)  
Via Della Tinità

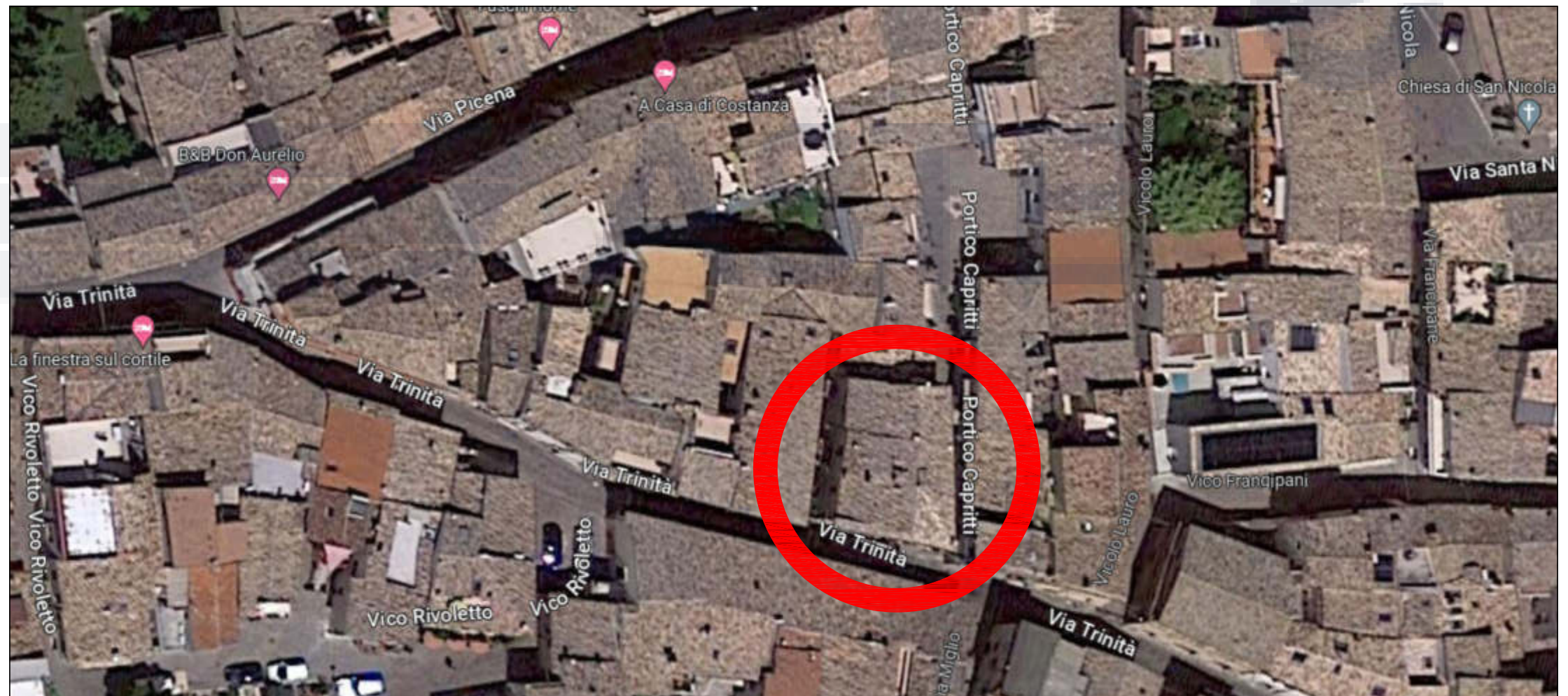

STATO DI FATTO  
Fg.67 P.Ila 507 Sub 3  
P.Ila 508  
P.Ila 509  
Scala 1:100

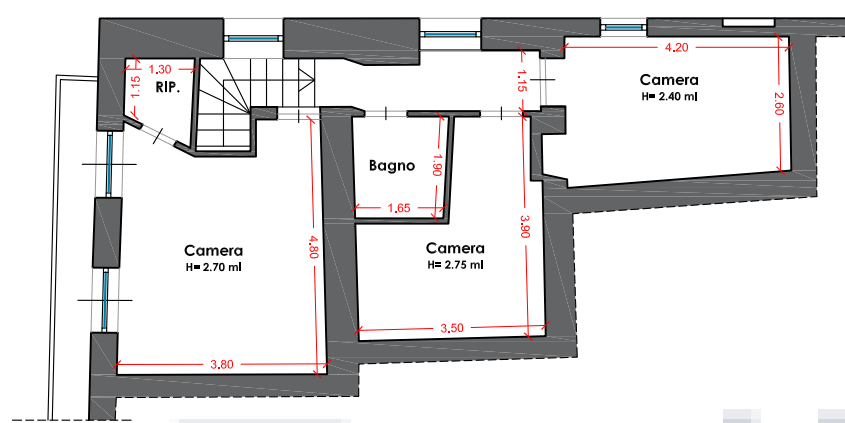

PIANTA PIANO SECONDO

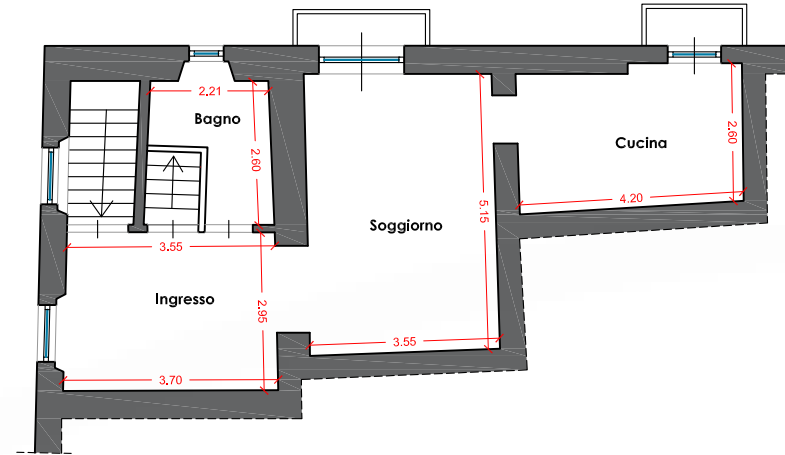

PIANTA PIANO PRIMO  
H= 2.90 m

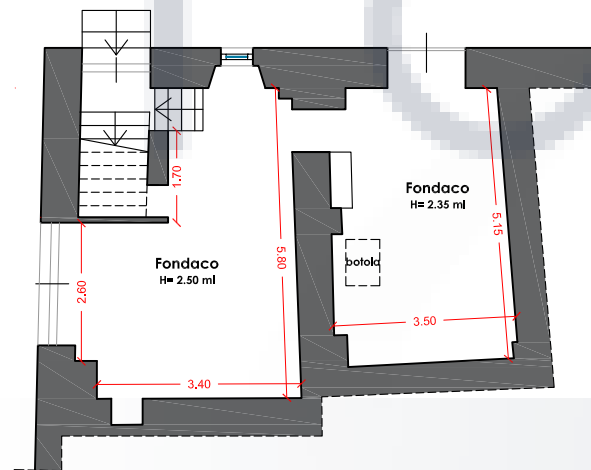

PIANTA PIANO TERRA

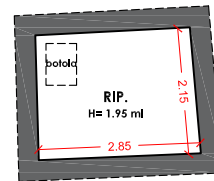

PIANTA PIANO PRIMO  
SOTTOSTRADA

TRIBUNALE DI TERAMO

ESECUZIONE IMMOBILIARE - R.G. n° 150/2021

COMUNE di ATRI (TE)

Orientamento



L'Esperto Stimatore  
(Arch. Barbara Di Marco)

Barbara  
DI  
MARCO  
N. 866  
Di Tollo  
Sez. A/a  
Architetto

