

Google Earth

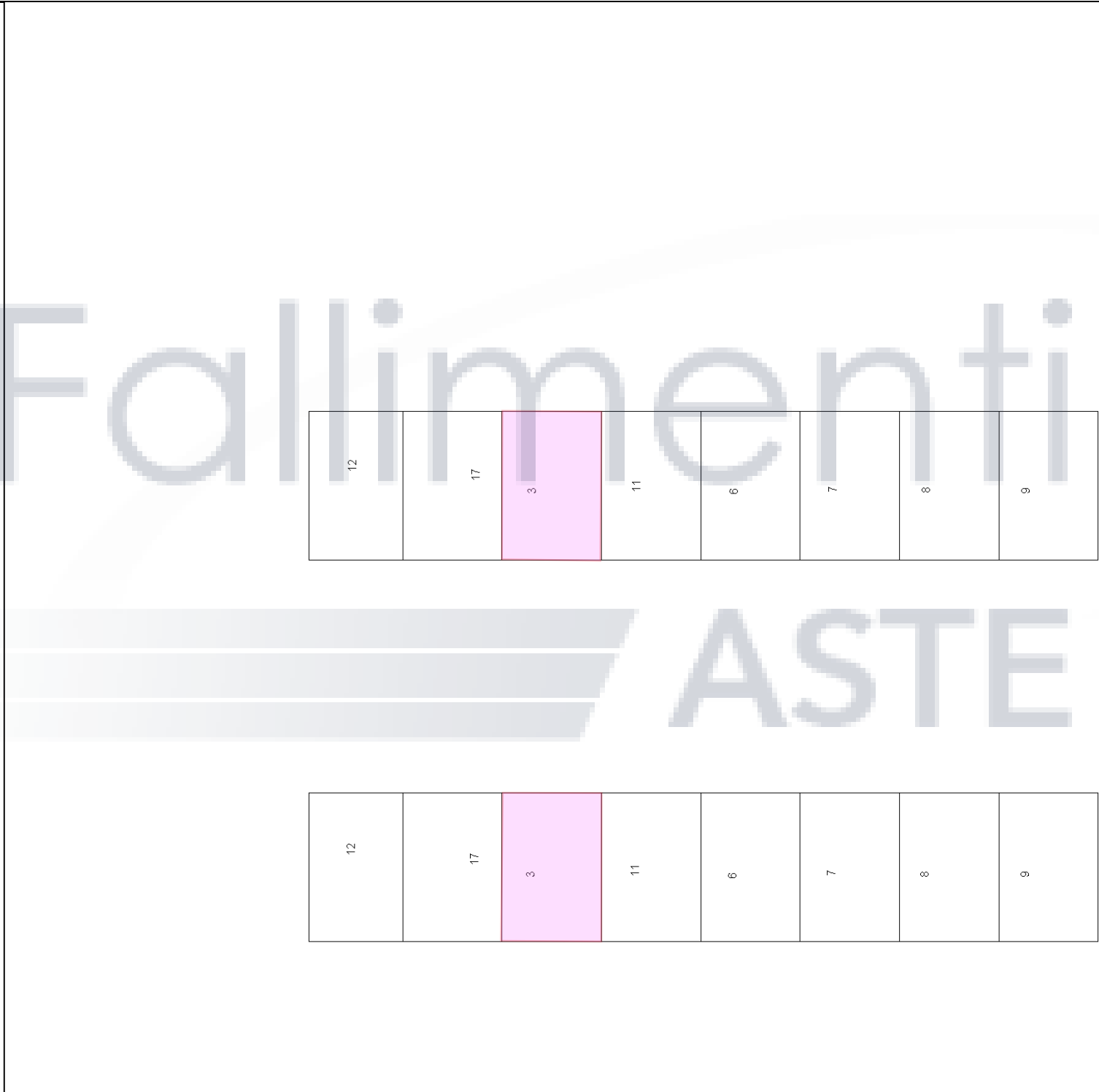



Architetto: <b>Castre Vincenzo</b>	Isritto all'albo: <b>Architetti</b>	Prov. Teramo	N. 618
Foglio: <b>45</b>	Particella: <b>375</b>	Protocollo n. <b>TE0052938</b>	del <b>10/10/2019</b>
Tipo Mappale n. _____		Scala <b>1 : 500</b>	



PIANO PRIMO (1)

PIANO SECONDO (2)  
(Sottotetto)

MOD. II ARIO  
F. 497



MINISTERO DELLE FINANZE  
DIREZIONE GENERALE DEL CATASTO E DEI SERVIZI TECNICI ERARIALI

FOGLIO  
200

# NUOVO CATASTO EDILIZIO URBANO

(R. DECRETO-LEGGE 13 APRILE 1938, N. 107)

Planimetria dell'immobile situato nel Comune di BELLANTE Via RASIO

Ditta

Allegata alla dichiarazione presentata all'Ufficio Tecnico Erariale di TERAMO

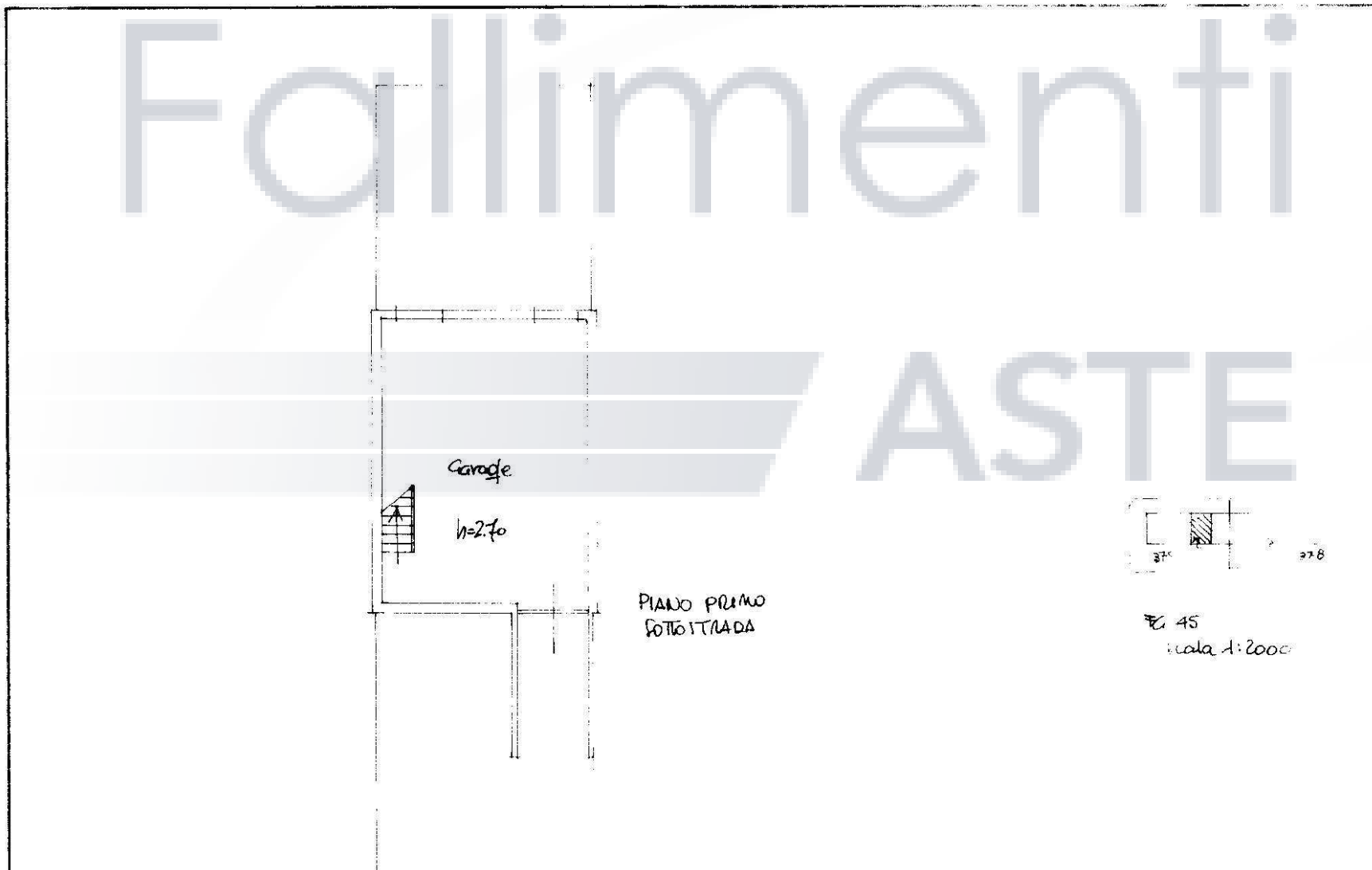

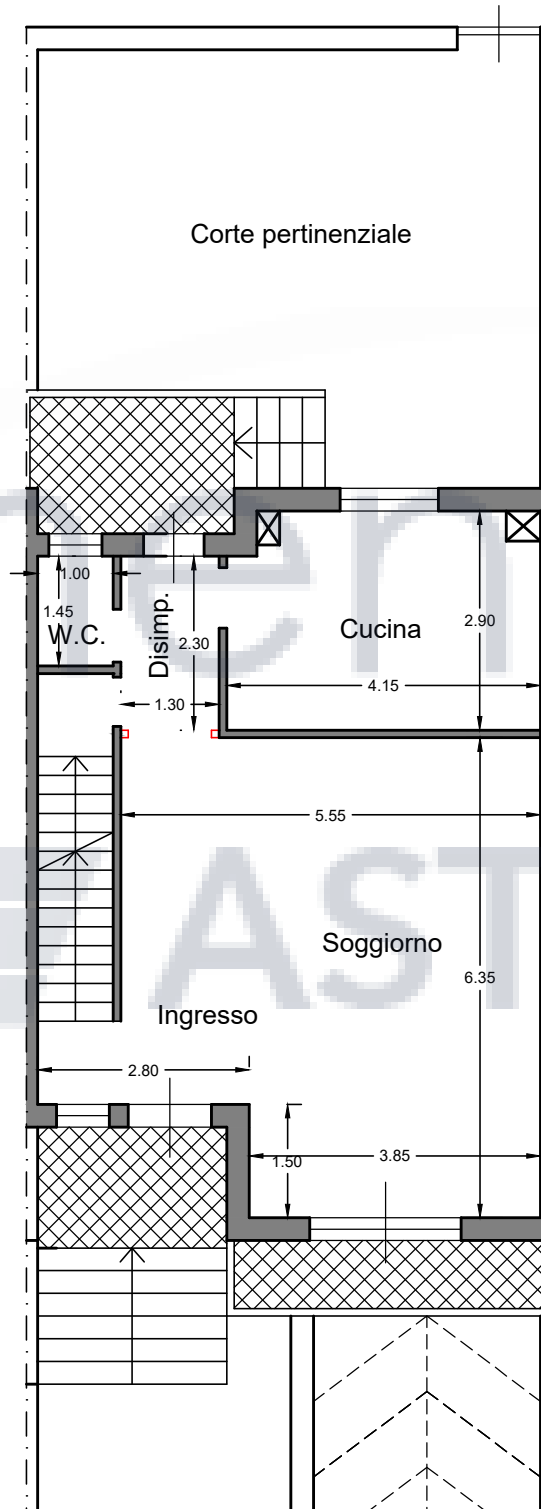
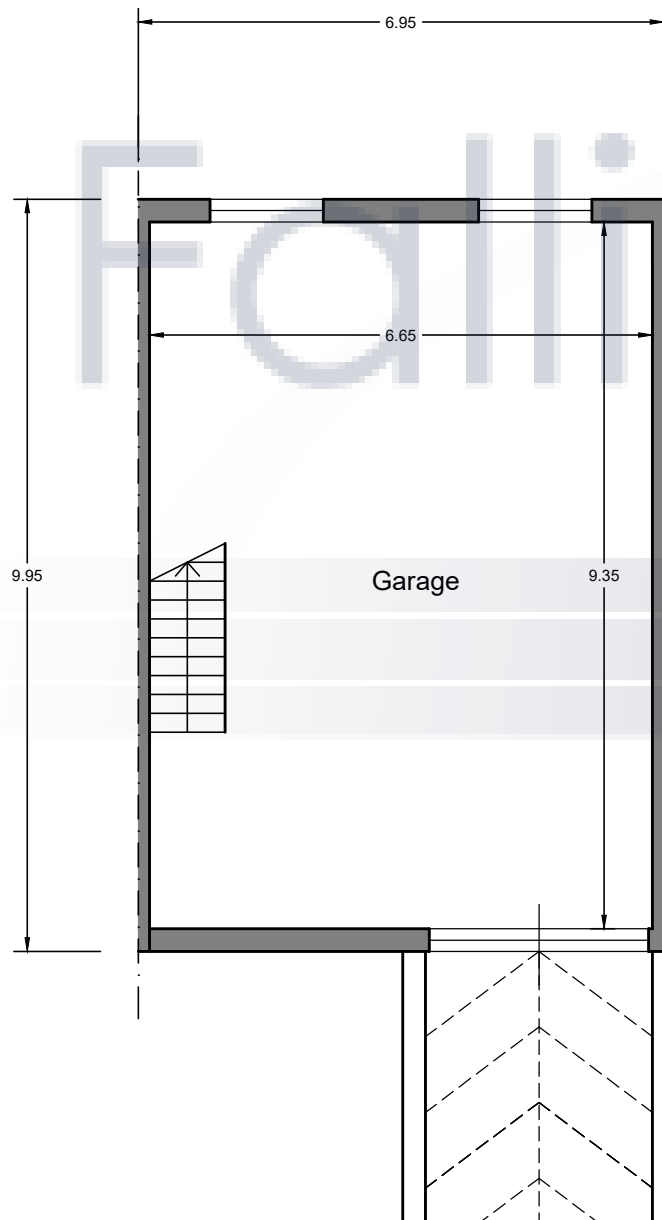

Superficie trasformata abusivamente da balcone a veranda. Abuso sanabile

