



27-01-2021 16.53.23
Protocollo pratica T029195/2023

Scala originale: 1:2000
Dimensione cornice: 776.000 x 552.000 metri

Comune (TP): COLONNELLA
Foglio: 10.411 - A
1 Particella 777

Folliменти e

ASTE

Visura storica per immobile
Situazione degli atti informatizzati al 27/10/2023

| | |
|-----------------------------|---|
| Dati della richiesta | Comune di COLONNELLA (Codice:C901) |
| Catasto Fabbricati | Provincia di TERAMO Foglio: 10 Particella: 777 Sub.: 1 |

INTESTATI

| | | |
|---|------------|---|
| 1 | [REDACTED] | (8) Usufrutto 1/1 in regime di separazione dei beni |
| 2 | [REDACTED] | (2) Nuda proprieta' 1/1 |

Unità immobiliare dal 09/11/2015

| N. | DATI IDENTIFICATIVI | | | | DATI DI CLASSAMENTO | | | | | | | DATI DERIVANTI DA |
|--------------------|---------------------|---|------------|----------------|---------------------|------------|-----------|--------|-------------|---|-------------|---|
| | Sezione Urbana | Foglio | Particella | Sub | Zona Cens. | Micro Zona | Categoria | Classe | Consistenza | Superficie Catastale | Rendita | |
| 1 | | 10 | 777 | 1 | | | A/7 | 2 | 6 vani | Totale: 197 m ² Totale: escluse aree scoperte*: 164 m ² | Euro 495,80 | Variazione del 09/11/2015 - Inserimento in visura dei dati di superficie. |
| Indirizzo | | CONTRADA SAN MARTINO n. SNC Piano S1-T - 1 | | | | | | | | | | |
| Notifica | | | | Partita | | | | | | | Mod.58 | |
| Annotazioni | | -classamento e rendita non rettificati entro dodici mesi dalla data di iscrizione in atti della dichiarazione (d.m. 701/94) | | | | | | | | | | |

Mappali Terreni Correlati

Codice Comune C901 - Foglio 10 - Particella 777

Situazione dell'unità immobiliare dal 17/04/2010

| N. | DATI IDENTIFICATIVI | | | | DATI DI CLASSAMENTO | | | | | | | DATI DERIVANTI DA |
|----|---------------------|--------|------------|-----|---------------------|------------|-----------|--------|-------------|----------------------|-------------|--|
| | Sezione Urbana | Foglio | Particella | Sub | Zona Cens. | Micro Zona | Categoria | Classe | Consistenza | Superficie Catastale | Rendita | |
| 1 | | 10 | 777 | 1 | | | A/7 | 2 | 6 vani | | Euro 495,80 | VARIAZIONE NEL CLASSAMENTO del 17/04/2010 Pratica n. TE0088639 in atti dal 17/04/2010 VARIAZIONE DI CLASSAMENTO (n. 4269.1/2010) |

Fallimenti e
ASTE

Visura storica per immobile

Situazione degli atti informatizzati al 27/10/2023

| | | | |
|-------------|---|---------|--------|
| Indirizzo | CONTRADA SAN MARTINO n. SNC Piano S1-T - 1 | | |
| Notifica | | Partita | Mod.58 |
| Annotazioni | -classamento e rendita non rettificati entro dodici mesi dalla data di iscrizione in atti della dichiarazione (d.m. 701/94) | | |

Mappali Terreni Correlati

Codice Comune C901 - Foglio 10 - Particella 777

Situazione dell'unità immobiliare dal 17/04/2009

| N. | DATI IDENTIFICATIVI | | | | DATI DI CLASSAMENTO | | | | | | | DATI DERIVANTI DA |
|-------------|---------------------|---|------------|-----|---------------------|------------|-----------|--------|-------------|----------------------|-------------|---|
| | Sezione Urbana | Foglio | Particella | Sub | Zona Cens. | Micro Zona | Categoria | Classe | Consistenza | Superficie Catastale | Rendita | |
| 1 | | 10 | 777 | 1 | | | A/7 | 2 | 6 vani | | Euro 495,80 | VARIAZIONE del 17/04/2009 Pratica n. TE0092171 in atti dal 17/04/2009 DIVISIONE-ULTIMAZIONE DI FABBRICATO URBANO (n. 2995.1/2009) |
| Indirizzo | | CONTRADA SAN MARTINO n. SNC Piano S1-T - 1 | | | | | | | | | | |
| Notifica | | | | | Partita | | Mod.58 | | | | | |
| Annotazioni | | -classamento e rendita proposti (d.m. 701/94) | | | | | | | | | | |

L'intestazione alla data della richiesta deriva dai seguenti atti:

Situazione degli intestati dal 12/07/2010

| N. | DATI ANAGRAFICI | CODICE FISCALE | DIRITTI E ONERI REALI |
|-------------------|-----------------|--|---|
| 1 | [REDACTED] | [REDACTED] | (8) Usufrutto 1/1 in regime di separazione dei beni |
| 2 | [REDACTED] | [REDACTED] | (2) Nuda proprietà 1/1 |
| DATI DERIVANTI DA | | Atto del 12/07/2010 Pubblico ufficiale [REDACTED] sede CIVITANOVA MARCHE (MC) Repertorio n. 19337 - COMPRAVENDITA Nota presentata con Modello Unico n. 7211.1/2010 Reparto PI di TERAMO in atti dal 29/07/2010 | |

Situazione degli intestati dal 17/04/2009

| N. | DATI ANAGRAFICI | CODICE FISCALE | DIRITTI E ONERI REALI |
|----|-----------------|----------------|--|
| 1 | [REDACTED] | [REDACTED] | (1) Proprietà 1/1 in regime di separazione dei beni fino al 12/07/2010 |

Fallimenti e

ASTE

Visura storica per immobile

Situazione degli atti informatizzati al 27/10/2023

| | |
|--------------------------|---|
| DATI DERIVANTI DA | VARIAZIONE del 17/04/2009 Pratica n. TE0092171 in atti dal 17/04/2009 DIVISIONE-ULTIMAZIONE DI FABBRICATO URBANO (n. 2995.1/2009) |
|--------------------------|---|

Situazione dell'unità immobiliare che ha originato il precedente dal 22/02/2007

| N. | DATI IDENTIFICATIVI | | | | DATI DI CLASSAMENTO | | | | | | | DATI DERIVANTI DA | |
|------------------|---------------------|--|------------|-----|---------------------|----------------|-----------|--------|-------------|----------------------|---------|-------------------|--|
| | Sezione Urbana | Foglio | Particella | Sub | Zona Cens. | Micro Zona | Categoria | Classe | Consistenza | Superficie Catastale | Rendita | | |
| 1 | | 10 | 777 | | | | F/3 | | | | | | COSTITUZIONE del 22/02/2007 Pratica n. TE0030601 in atti dal 22/02/2007 COSTITUZIONE (n. 303.1/2007) |
| Indirizzo | | CONTRADA SAN MARTINO n. SNC Piano S1-T - 1 | | | | | | | | | | | |
| Notifica | | | | | | Partita | | | | Mod.58 | | | |

L'intestazione alla data della richiesta deriva dai seguenti atti:

Situazione degli intestati dal 13/04/2007

| N. | DATI ANAGRAFICI | CODICE FISCALE | DIRITTI E ONERI REALI |
|--------------------------|-----------------|--|---|
| 1 | [REDACTED] | [REDACTED] | (1) Proprieta' 1/1 in regime di separazione dei beni fino al 17/04/2009 |
| DATI DERIVANTI DA | | Atto del 13/04/2007 Pubblico ufficiale [REDACTED] de ALBA ADRIATICA (TE) Repertorio n. 158266 - COMPRAVENDITA Nota presentata con Modello Unico n. 5402.1/2007 Reparto PI di TERAMO in atti dal 07/05/2007 | |

Situazione degli intestati dal 22/02/2007

| N. | DATI ANAGRAFICI | CODICE FISCALE | DIRITTI E ONERI REALI |
|--------------------------|-----------------|--|--|
| 1 | [REDACTED] | [REDACTED] | (1) Proprieta' 1/2 Regime: bene personale fino al 13/04/2007 |
| 2 | [REDACTED] | [REDACTED] | (1) Proprieta' 1/2 Regime: bene personale fino al 13/04/2007 |
| DATI DERIVANTI DA | | COSTITUZIONE del 22/02/2007 Pratica n. TE0030601 in atti dal 22/02/2007 COSTITUZIONE (n. 303.1/2007) | |

Visura telematica

Tributi speciali: Euro 0,90

* Codice Fiscale Validato in Anagrafe Tributaria.

** Si intendono escluse le "superfici di balconi, terrazzi e aree scoperte pertinenziali e accessorie, comunicanti o non comunicanti" (cfr. Provvedimento del Direttore dell'Agenzia delle Entrate 29 marzo 2013).



Visura storica per immobile

Situazione degli atti informatizzati al 27/10/2023

| | |
|-----------------------------|---|
| Dati della richiesta | Comune di COLONNELLA (Codice:C901) |
| Catasto Fabbricati | Provincia di TERAMO |
| | Foglio: 10 Particella: 777 Sub.: 2 |

INTESTATI

| | | | |
|---|--|--|---|
| 1 | | | (8) Usufrutto 1/1 in regime di separazione dei beni |
| 2 | | | (2) Nuda proprietà 1/1 |

Unità immobiliare dal 09/11/2015

| N. | DATI IDENTIFICATIVI | | | | DATI DI CLASSAMENTO | | | | | | | DATI DERIVANTI DA | | |
|--------------------|---------------------|---|------------|-----|---------------------|------------|----------------|--------|--------------------|----------------------------|-------------|---|---------------|--|
| | Sezione Urbana | Foglio | Particella | Sub | Zona Cens. | Micro Zona | Categoria | Classe | Consistenza | Superficie Catastale | Rendita | | | |
| 1 | | 10 | 777 | 2 | | | C/6 | 1 | 153 m ² | Totale: 172 m ² | Euro 142,23 | Variazione del 09/11/2015 - Inserimento in visura dei dati di superficie. | | |
| Indirizzo | | CONTRADA SAN MARTINO n. SNC Piano S1 | | | | | | | | | | | | |
| Notifica | | | | | | | Partita | | | | | | Mod.58 | |
| Annotazioni | | -classamento e rendita non rettificati entro dodici mesi dalla data di iscrizione in atti della dichiarazione (d.m. 701/94) | | | | | | | | | | | | |

Mappali Terreni Correlati

Codice Comune C901 - Foglio 10 - Particella 777

Situazione dell'unità immobiliare dal 17/04/2010

| N. | DATI IDENTIFICATIVI | | | | DATI DI CLASSAMENTO | | | | | | | DATI DERIVANTI DA | | |
|------------------|---------------------|--------------------------------------|------------|-----|---------------------|------------|----------------|--------|--------------------|----------------------|-------------|--|---------------|--|
| | Sezione Urbana | Foglio | Particella | Sub | Zona Cens. | Micro Zona | Categoria | Classe | Consistenza | Superficie Catastale | Rendita | | | |
| 1 | | 10 | 777 | 2 | | | C/6 | 1 | 153 m ² | | Euro 142,23 | VARIAZIONE NEL CLASSAMENTO del 17/04/2010 Pratica n. TE0088639 in atti dal 17/04/2010 VARIAZIONE DI CLASSAMENTO (n. 4269.1/2010) | | |
| Indirizzo | | CONTRADA SAN MARTINO n. SNC Piano S1 | | | | | | | | | | | | |
| Notifica | | | | | | | Partita | | | | | | Mod.58 | |

Fallimenti e

ASTE

Visura storica per immobile

Situazione degli atti informatizzati al 27/10/2023

| | |
|--------------------|---|
| Annotazioni | -classamento e rendita non rettificati entro dodici mesi dalla data di iscrizione in atti della dichiarazione (d.m. 701/94) |
|--------------------|---|

Mappali Terreni Correlati
Codice Comune C901 - Foglio 10 - Particella 777

Situazione dell'unità immobiliare dal 17/04/2009

| N. | DATI IDENTIFICATIVI | | | | DATI DI CLASSAMENTO | | | | | | | DATI DERIVANTI DA | |
|--------------------|---------------------|---|------------|-----|---------------------|------------|----------------|--------|--------------------|----------------------|-------------|---|---------------|
| | Sezione Urbana | Foglio | Particella | Sub | Zona Cens. | Micro Zona | Categoria | Classe | Consistenza | Superficie Catastale | Rendita | | |
| 1 | | 10 | 777 | 2 | | | C/6 | 1 | 153 m ² | | Euro 142,23 | VARIAZIONE del 17/04/2009 Pratica n. TE0092171 in atti dal 17/04/2009 DIVISIONE-ULTIMAZIONE DI FABBRICATO URBANO (n. 2995.1/2009) | |
| Indirizzo | | CONTRADA SAN MARTINO n. SNC Piano S1 | | | | | | | | | | | |
| Notifica | | | | | | | Partita | | | | | | Mod.58 |
| Annotazioni | | -classamento e rendita proposti (d.m. 701/94) | | | | | | | | | | | |

L'intestazione alla data della richiesta deriva dai seguenti atti:

Situazione degli intestati dal 12/07/2010

| N. | DATI ANAGRAFICI | CODICE FISCALE | DIRITTI E ONERI REALI |
|--------------------------|-----------------|--|---|
| 1 | [REDACTED] | [REDACTED] | (8) Usufrutto 1/1 in regime di separazione dei beni |
| 2 | [REDACTED] | [REDACTED] | (2) Nuda proprietà 1/1 |
| DATI DERIVANTI DA | | Atto del 12/07/2010 Pubblico ufficiale [REDACTED] Sede CIVITANOVA MARCHE (MC) Repertorio n. 19337 - COMPRAVENDITA Nota presentata con Modello Unico n. 7211.1/2010 Reparto PI di TERAMO in atti dal 29/07/2010 | |

Situazione degli intestati dal 17/04/2009

| N. | DATI ANAGRAFICI | CODICE FISCALE | DIRITTI E ONERI REALI |
|--------------------------|-----------------|---|--|
| 1 | [REDACTED] | [REDACTED] | (1) Proprietà 1/1 in regime di separazione dei beni fino al 12/07/2010 |
| DATI DERIVANTI DA | | VARIAZIONE del 17/04/2009 Pratica n. TE0092171 in atti dal 17/04/2009 DIVISIONE-ULTIMAZIONE DI FABBRICATO URBANO (n. 2995.1/2009) | |

Fallimenti e

ASTE

Visura storica per immobile

Situazione degli atti informatizzati al 27/10/2023

Situazione dell'unità immobiliare che ha originato il precedente dal 22/02/2007

| N. | DATI IDENTIFICATIVI | | | | DATI DI CLASSAMENTO | | | | | | | DATI DERIVANTI DA | |
|-----------|---------------------|--|------------|-----|---------------------|------------|-----------|--------|-------------|----------------------|---------|--|--|
| | Sezione Urbana | Foglio | Particella | Sub | Zona Cens. | Micro Zona | Categoria | Classe | Consistenza | Superficie Catastale | Rendita | | |
| 1 | | 10 | 777 | | | | F/3 | | | | | COSTITUZIONE del 22/02/2007 Pratica n. TE0030601 in atti dal 22/02/2007 COSTITUZIONE (n. 303.1/2007) | |
| Indirizzo | | CONTRADA SAN MARTINO n. SNC Piano S1-T - 1 | | | | | | | | | | | |
| Notifica | | | | | | | Partita | | | | Mod.58 | | |

L'intestazione alla data della richiesta deriva dai seguenti atti:

Situazione degli intestati dal 13/04/2007

| N. | DATI ANAGRAFICI | CODICE FISCALE | DIRITTI E ONERI REALI |
|--|-----------------|----------------|---|
| 1 | [REDACTED] | [REDACTED] | (1) Proprieta' 1/1 in regime di separazione dei beni fino al 17/04/2009 |
| DATI DERIVANTI DA Atto del 13/04/2007 Pubblico ufficiale [REDACTED] de ALBA ADRIATICA (TE) Repertorio n. 158266 - COMPRAVENDITA Nota presentata con Modello Unico n. 5402.1/2007 Reparto PI di TERAMO in atti dal 07/05/2007 | | | |

Situazione degli intestati dal 22/02/2007

| N. | DATI ANAGRAFICI | CODICE FISCALE | DIRITTI E ONERI REALI |
|--|-----------------|----------------|--|
| 1 | [REDACTED] | [REDACTED] | (1) Proprieta' 1/2 Regime: bene personale fino al 13/04/2007 |
| 2 | [REDACTED] | [REDACTED] | (1) Proprieta' 1/2 Regime: bene personale fino al 13/04/2007 |
| DATI DERIVANTI DA COSTITUZIONE del 22/02/2007 Pratica n. TE0030601 in atti dal 22/02/2007 COSTITUZIONE (n. 303.1/2007) | | | |

Visura telematica

Tributi speciali: Euro 0,90

* Codice Fiscale Validato in Anagrafe Tributaria.

Fallimenti e
ASTE

Visura storica per immobile

Situazione degli atti informatizzati al 27/10/2023

| | |
|-----------------------------|---|
| Dati della richiesta | Comune di COLONNELLA (Codice:C901) |
| Catasto Terreni | Provincia di TERAMO Foglio: 10 Particella: 777 |

Area di enti urbani e promiscui dal 15/02/2007

| N. | DATI IDENTIFICATIVI | | | DATI CLASSAMENTO | | | | DATI DERIVANTI DA | |
|---|---------------------|------------|-----|------------------|----------------|-----------------------------|-------|-------------------|---------|
| | Foglio | Particella | Sub | Porz | Qualità Classe | Superficie(m ²) | Deduz | Reddito | |
| | | | | | | ha are ca | | Dominicale | Agrario |
| 1 | 10 | 777 | | - | ENTE URBANO | 25 00 | | | |
| <small>Notifica</small> <small>Partita</small> 1 | | | | | | | | | |

Tipo Mappale del 15/02/2007 Pratica n. TE0025404 in atti dal 15/02/2007 (n. 25404.1/2007)

Nella variazione sono stati soppressi i seguenti immobili:

Foglio:10 Particella:764 ;

Mappali Fabbricati Correlati

Codice Comune C901 - Foglio 10 - Particella 777/

Situazione dell'unità immobiliare che ha originato il precedente dal 22/06/2006

| N. | DATI IDENTIFICATIVI | | | DATI CLASSAMENTO | | | | DATI DERIVANTI DA | |
|---|---------------------|------------|-----|------------------|----------------|-----------------------------|-------|-------------------|------------|
| | Foglio | Particella | Sub | Porz | Qualità Classe | Superficie(m ²) | Deduz | Reddito | |
| | | | | | | ha are ca | | Dominicale | Agrario |
| 1 | 10 | 764 | | - | SEMIN ARBOR 3 | 25 00 | | Euro 12,91 | Euro 11,62 |
| <small>Notifica</small> <small>Partita</small> | | | | | | | | | |
| <small>Riserve</small> 1 - Atti di passaggio intermedi non esistenti | | | | | | | | | |

FRAZIONAMENTO del 22/06/2006 Pratica n. TE0066169 in atti dal 22/06/2006 (n. 66169.1/2006)

Nella variazione sono stati soppressi i seguenti immobili:

Foglio: 10 Particella: 125 ;

Sono stati inoltre variati i seguenti immobili:



Visura storica per immobile

Situazione degli atti informatizzati al 27/10/2023

Foglio:10 Particella:763 ; Foglio:10 Particella:765 ;

L'intestazione alla data della richiesta deriva dai seguenti atti:

Situazione degli intestati dal 22/06/2006

| N. | DATI ANAGRAFICI | CODICE FISCALE | DIRITTI E ONERI REALI |
|---|-----------------|----------------|---------------------------------------|
| 1 | [REDACTED] | [REDACTED] | (1) Proprieta' 1/2 fino al 15/02/2007 |
| 2 | [REDACTED] | [REDACTED] | (1) Proprieta' 1/2 fino al 15/02/2007 |
| DATI DERIVANTI DA FRAZIONAMENTO del 22/06/2006 Pratica n. TE0066169 in atti dal 22/06/2006 (n. 66169.1/2006) | | | |

Situazione dell'unità immobiliare che ha originato il precedente dal 22/06/2006

| N. | DATI IDENTIFICATIVI | | | DATI CLASSAMENTO | | | | DATI DERIVANTI DA | | |
|--------------------|---------------------|------------|-----|---|----------------|-----------------------------|-------|-------------------|-------------|---|
| | Foglio | Particella | Sub | Porz | Qualità Classe | Superficie(m²) ha are ca | Deduz | Reddito | | |
| | | | | | | | | Dominicale | Agrario | |
| 1 | 10 | 125 | | - | SEMIN ARBOR 3 | 2 28 40 | | Euro 117,96 | Euro 106,16 | Variazione del 22/06/2006 Pratica n. TE0066169 in atti dal 22/06/2006 (n. 66169.1/2006) |
| Notifica | | | | Partita | | | | | | |
| Annotazioni | | | | di stadio: comprende le particelle: 104 | | | | | | |
| Riserve | | | | 1 - Atti di passaggio intermedi non esistenti | | | | | | |

Nella variazione sono stati soppressi i seguenti immobili:

Foglio:10 Particella:104 ;

Situazione dell'unità immobiliare dal 11/01/2001

| N. | DATI IDENTIFICATIVI | | | DATI CLASSAMENTO | | | | DATI DERIVANTI DA | | |
|----|---------------------|------------|-----|------------------|----------------|-----------------------------|-------|---------------------------|--------------------------|--|
| | Foglio | Particella | Sub | Porz | Qualità Classe | Superficie(m²) ha are ca | Deduz | Reddito | | |
| | | | | | | | | Dominicale | Agrario | |
| 1 | 10 | 125 | | - | SEMIN ARBOR 3 | 2 04 80 | | Euro 105,77 L. 204.800 | Euro 95,19 L. 184.320 | DENUNZIA (NEI PASSAGGI PER CAUSA DI MORTE) del 12/04/1991 Pratica n. 4102 in atti dal 11/01/2001 ([REDACTED] 91) |

Fallimenti e
ASTE

Visura storica per immobile

Situazione degli atti informatizzati al 27/10/2023

| | | | | | |
|----------|---|---------|--|--|--|
| Notifica | | Partita | | | |
| Riserve | 1 - Atti di passaggio intermedi non esistenti | | | | |

Sono stati inoltre variati i seguenti immobili:

Foglio:10 Particella:100 ; Foglio:10 Particella:102 ; Foglio:10 Particella:103 ; Foglio:10 Particella:104 ; Foglio:10 Particella:127 ; Foglio:10 Particella:130 ; Foglio:10 Particella:213 ; Foglio:10 Particella:224 ; Foglio:16 Particella:88 ;
Foglio:16 Particella:89 ; Foglio:16 Particella:90 ; Foglio:16 Particella:91 ;

Situazione dell'unità immobiliare dall'impianto meccanografico

| N. | DATI IDENTIFICATIVI | | | | DATI CLASSAMENTO | | | | DATI DERIVANTI DA | |
|----|---------------------|------------|-----|------|------------------|-----------------------------|-------|------------|-------------------|--|
| | Foglio | Particella | Sub | Porz | Qualità Classe | Superficie(m ²) | Deduz | Reddito | | |
| | | | | | | ha are ca | | Dominicale | Agrario | |
| 1 | 10 | 125 | | - | SEMIN ARBOR 3 | 2 04 80 | | L. 204.800 | L. 184.320 | |

| | | | | | |
|----------|--|---------|------|--|--|
| Notifica | | Partita | 5670 | | |
|----------|--|---------|------|--|--|

L'intestazione alla data della richiesta deriva dai seguenti atti:

Situazione degli intestati dal 12/04/1991

| N. | DATI ANAGRAFICI | CODICE FISCALE | DIRITTI E ONERI REALI |
|---|-----------------|----------------|---------------------------------------|
| 1 | [REDACTED] | [REDACTED] | (1) Proprieta' 1/2 fino al 22/06/2006 |
| 2 | [REDACTED] | [REDACTED] | (1) Proprieta' 1/2 fino al 22/06/2006 |
| DATI DERIVANTI DA DENUNZIA (NEL PASSAGGI PER C... del 12/04/1991 - UR Sede GIULIANOVA (TE) Registrazione Volume 236 n. 97 registrato in data 09/10/1991 - SUCCESSIONE Pratica n. 4408.1/1991 - Pratica n. 4102 in atti dal 11/01/2001 | | | |

Situazione degli intestati dall'impianto meccanografico

| N. | DATI ANAGRAFICI | CODICE FISCALE | DIRITTI E ONERI REALI |
|---|-----------------|----------------|---------------------------------------|
| 1 | [REDACTED] | [REDACTED] | (99) Da verificare fino al 12/04/1991 |
| DATI DERIVANTI DA Impianto meccanografico del 05/02/1985 | | | |

Visura telematica

Tributi speciali: Euro 0,90

* Codice Fiscale Validato in Anagrafe Tributaria.



Dichiarazione Protocollo n. TE0092171 del 17/04/2009

Planimetria di u.i.u. in Comune di Colonnella

Contrada San Martino

CIV. SNC

Agenzia del Territorio
CAIASIO FABBRICATI
Ufficio Provinciale di
Teramo

Identificativi Catastali:
Sezione: Foglio: 10
Particella: 777
Subalterno: 1

Completata da:
Iscritto all'albo:
Ingegneri
Prov. Teramo N. 109

Scheda n. 1 Scala 1:200

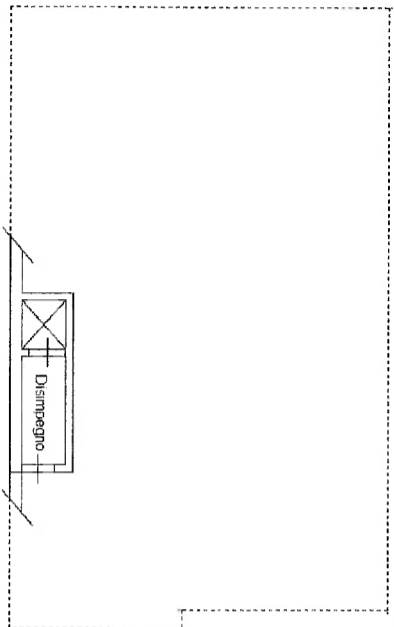

PIANO PRIMO SOTTOSTRADA
H. mt. 2,70

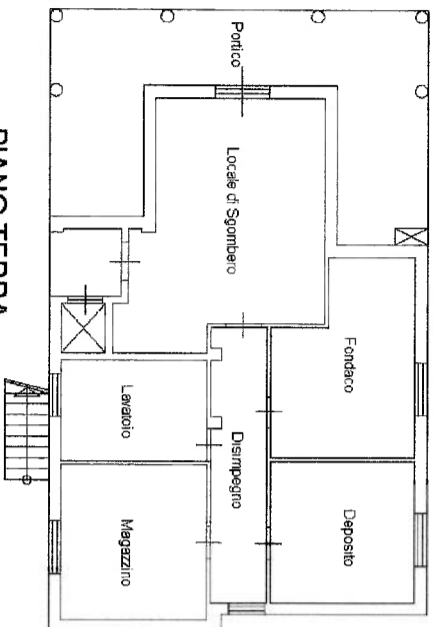

PIANO TERRA
H. mt. 2,70

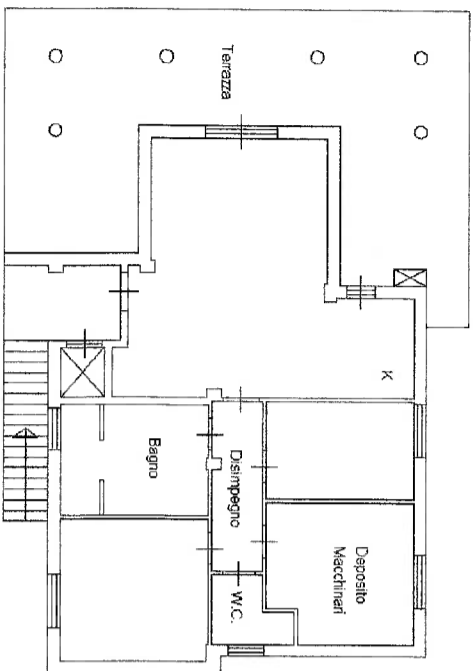

PIANO PRIMO
H. mt. 2,70

Ultima planimetria in atti

Data: 18/10/2023 - n. T372424 - Richiedente: PTTNDR95S211348V

Totale schede: 2 - Formato di acquisizione: A4(210x297) - Formato stampa richiesta: A4(210x297)

Fallimenti e ASTE

Agenzia del Territorio
CATASTO FABBRICATI
Ufficio Provinciale di
Teramo

| | |
|---|--------------------|
| Dichiarazione protogolli n. TE0092171 del 17/04/2009 | |
| Planimetria di u.i.u. in Comune di Colonnella | civ. SNC |
| Contrada San Martino | |
| Identificativi Catastali: | Comitato di: |
| Sezione: 10 | |
| Foglio: 10 | Iscritto all'albo: |
| Particella: 777 | Ingegneri |
| Subalterno: 1 | Prov. Teramo |
| | N. 109 |

Scheda n. 2 Scala 1:500

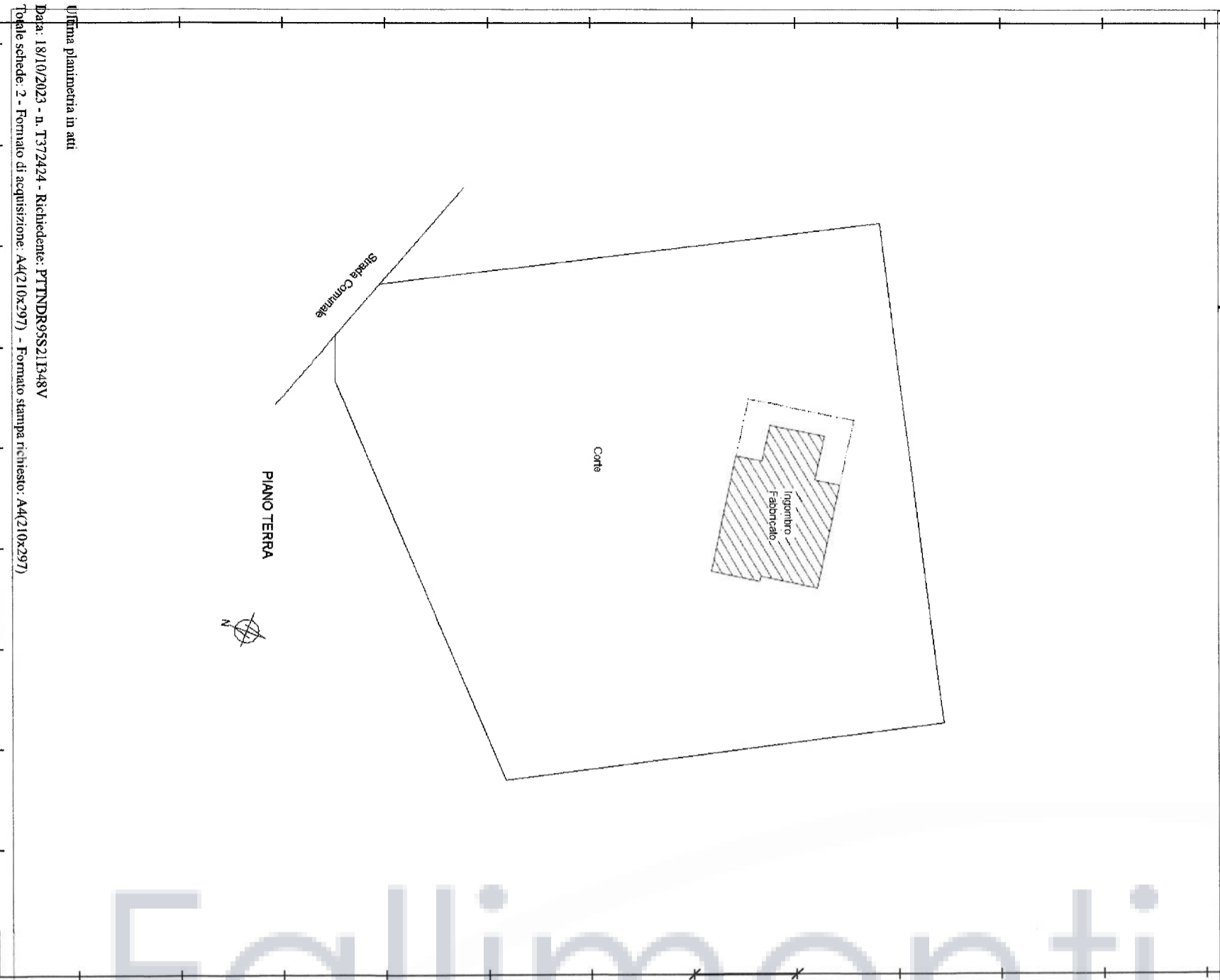

Ultima planimetria in atti

Data: 18/10/2023 - n. T372424 - Richiedente: PTTNDR95S21I348V

Totale schede: 2 - Formato di acquisizione: A4(210x297) - Formato stampa richiesto: A4(210x297)

Fallimenti e ASTE

**Agenzia del Territorio
CAIASSIO FABBRICATI
Ufficio Provinciale di
Teramo**

Dichiarazione protocollo n. 110092171 del 17/04/2009
Planimetria di u.l.u. in Comune di Colonnella
Contrada San Martino

cit. SNC

Identificativi Catastali:
Sezione: [REDACTED]
Foglio: 10
Particella: 777
Subalterno: 2

Completata da:
Iscritto all'albo:
Ingegneri

Prov. Teramo N. 109

Scheda n. 1 Scala 1:200

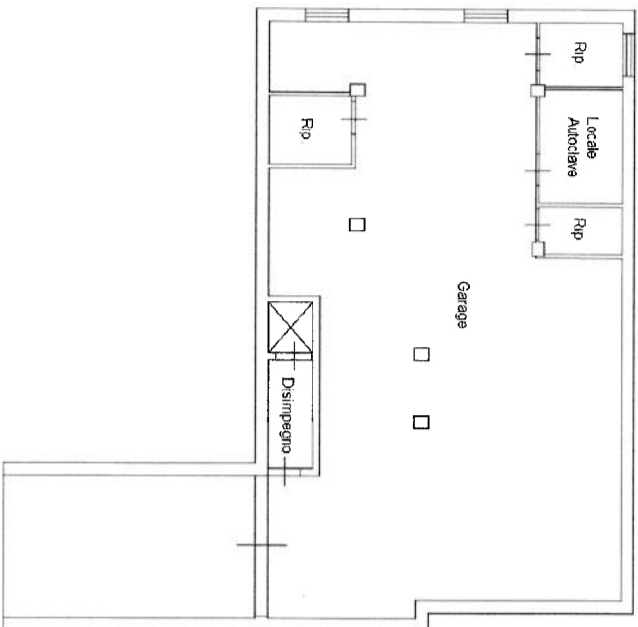

PIANO PRIMO SOTTOSTRADA
H. mt. 2,70



Catasto dei Fabbricati - Situazione al 18/10/2023 - Comune di COLONNELLA(C901) - < Foglio 10 - Particella 777 - Subalterno 2 >
CONTRADA SAN MARTINO n. SNC Piano S1

ultima planimetria in atti

Data: 18/10/2023 - n. T372425 - Richiedente: PTTNDR95S211348V

Totale schede: 1 - Formato di acquisizione: A4(210x297) - Formato stampa richiesto: A4(210x297)

Fallimenti e ASTE