

Fallimenti **LOTTO 10** e

ASTE

ALLEGATO "A"

INQUADRAMENTO TERRITORIALE

Fallimenti e

Teramo, 29.02.2024

ASTE

Gli esperti estimatori

Geom. Osvaldo Reginelli



Geom. Gianfranco Giuliani



Geom. Serena Vanarelli



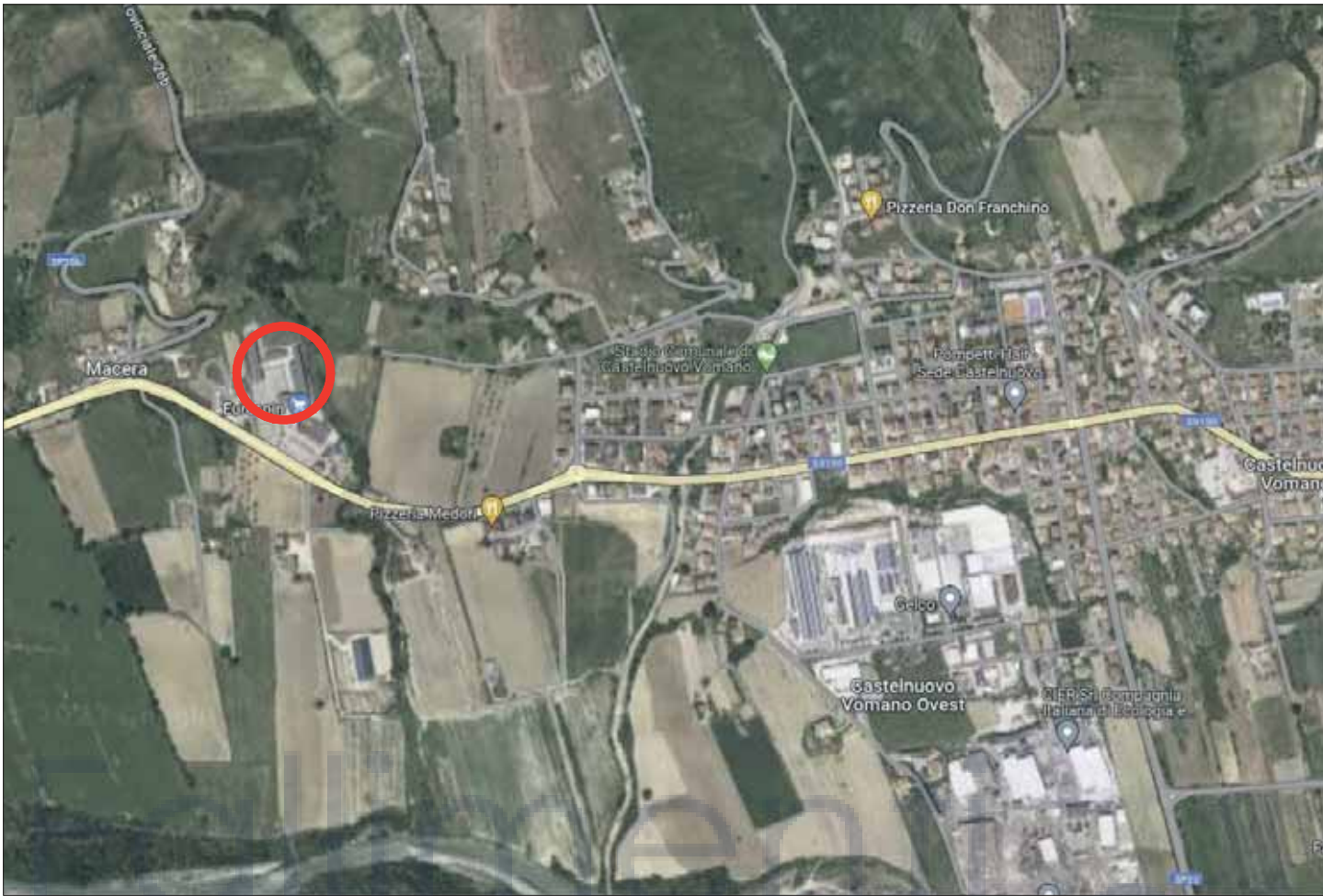

ALLEGATO "B"

INDIVIDUAZIONE LOTTO

Teramo, 29.02.2024

Gli esperti estimatori

Geom. Osvaldo Reginelli



Geom. Gianfranco Giuliani



Geom. Serena Vanarelli



Fallimenti e
ASTE

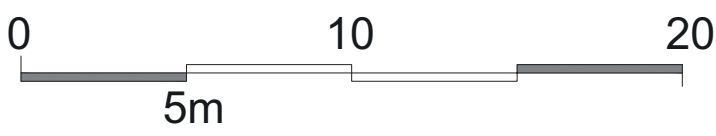

ALLEGATO "C"

RILIEVO-DOCUMENTAZIONE COMUNALE-STATO DEI LUOGHI

Fallimenti e
ASTE

Teramo, 29.02.2024

Gli esperti estimatori

Geom. Osvaldo Reginelli



Geom. Gianfranco Giuliani



Geom. Serena Vanarelli



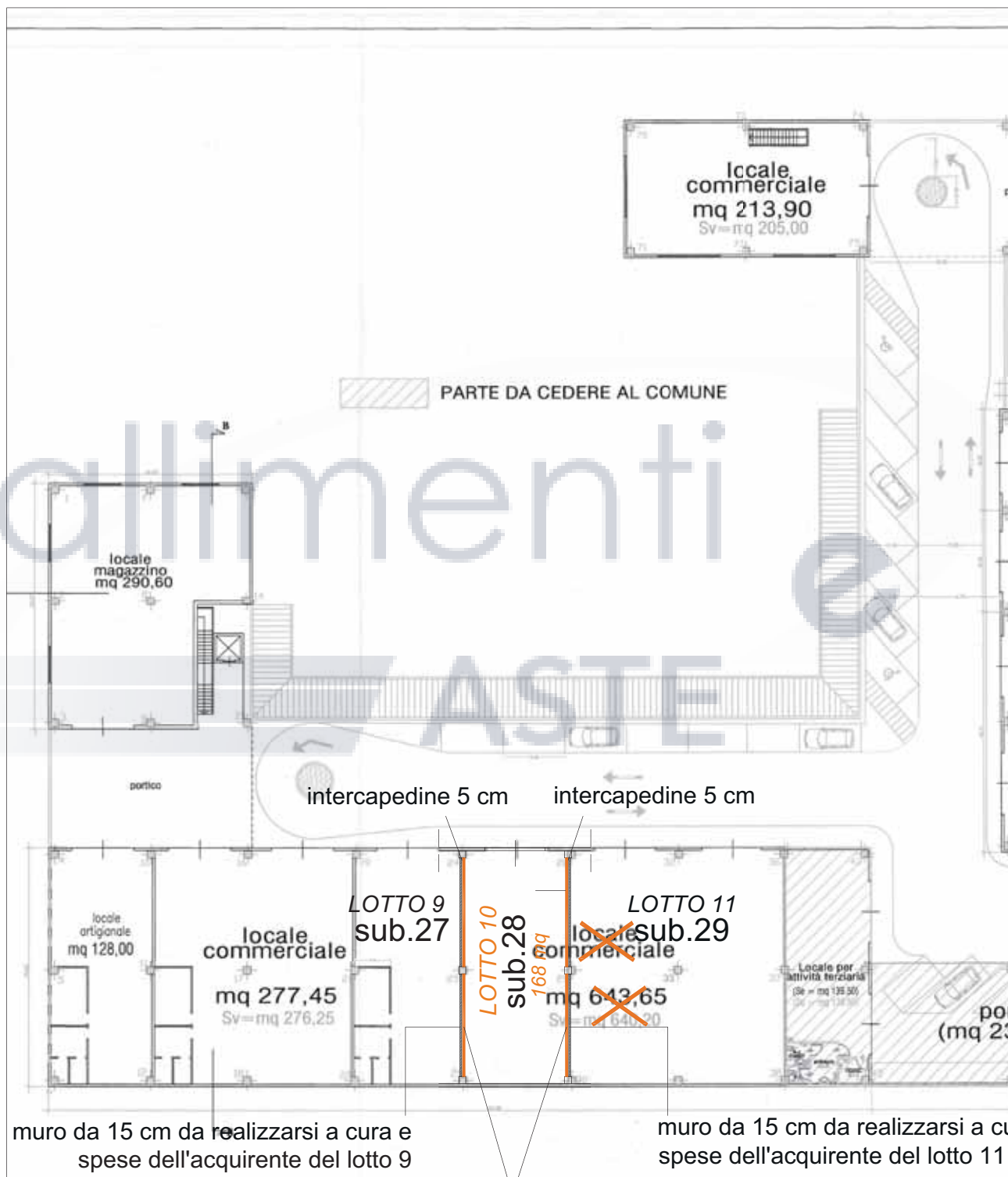

muro da 15 cm da realizzarsi a cura e spese dell'acquirente del lotto 9

muro da 15 cm da realizzarsi a cura e spese dell'acquirente del lotto 11

muro da 15 cm da realizzarsi a cura e spese dell'acquirente