

Fallimenti **LOTTO 9** e

ASTE

# ALLEGATO "A"

## INQUADRAMENTO TERRITORIALE

# Fallimenti e

Teramo, 29.02.2024

Gli esperti estimatori

Geom. Osvaldo Reginelli



Geom. Gianfranco Giuliani



Geom. Serena Vanarelli



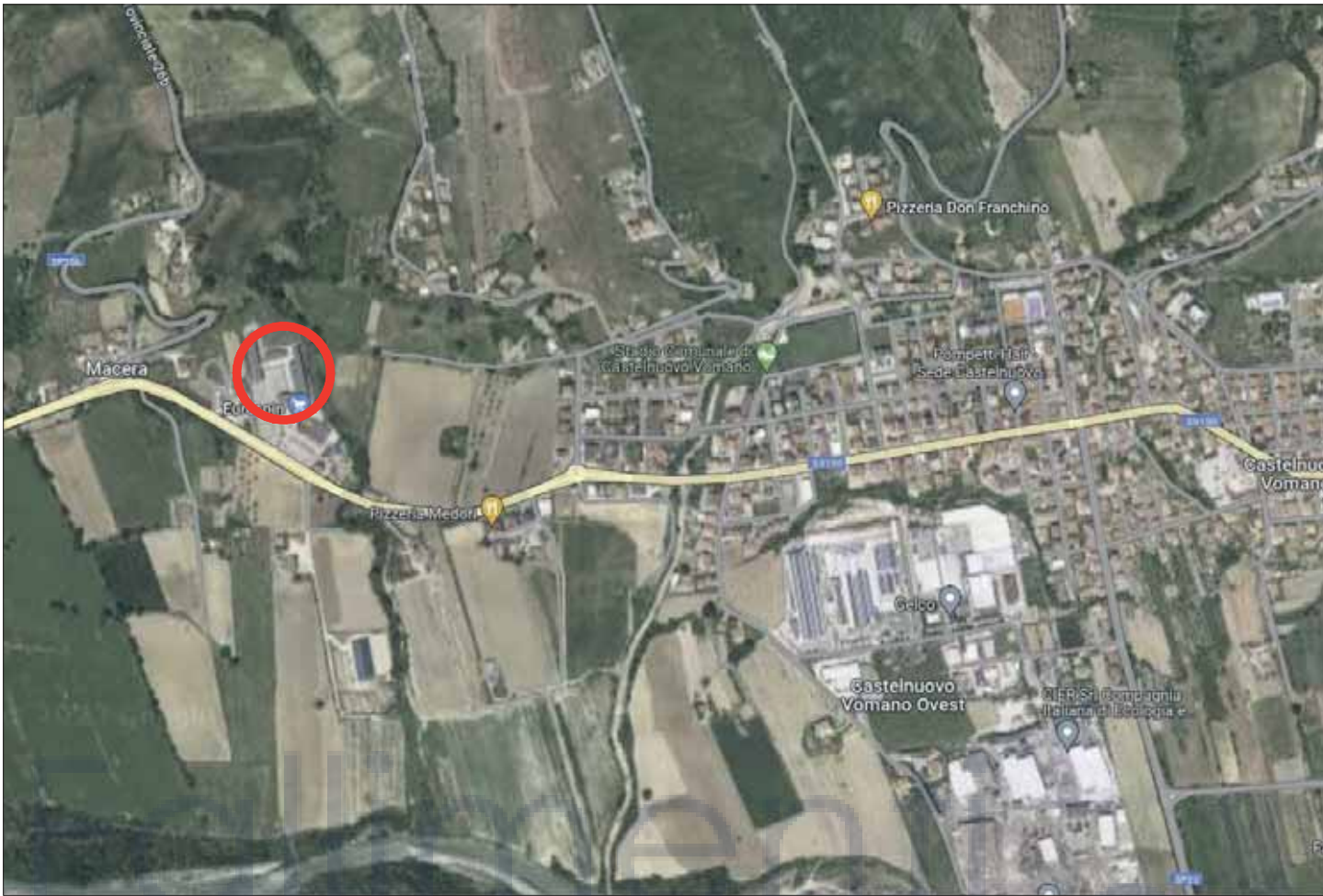

# ALLEGATO "C"

## RILIEVO-DOCUMENTAZIONE COMUNALE-STATO DEI LUOGHI

Fallimenti e  
ASTE

Teramo, 29.02.2024

Gli esperti estimatori

Geom. Osvaldo Reginelli



Geom. Gianfranco Giuliani



Geom. Serena Vanarelli



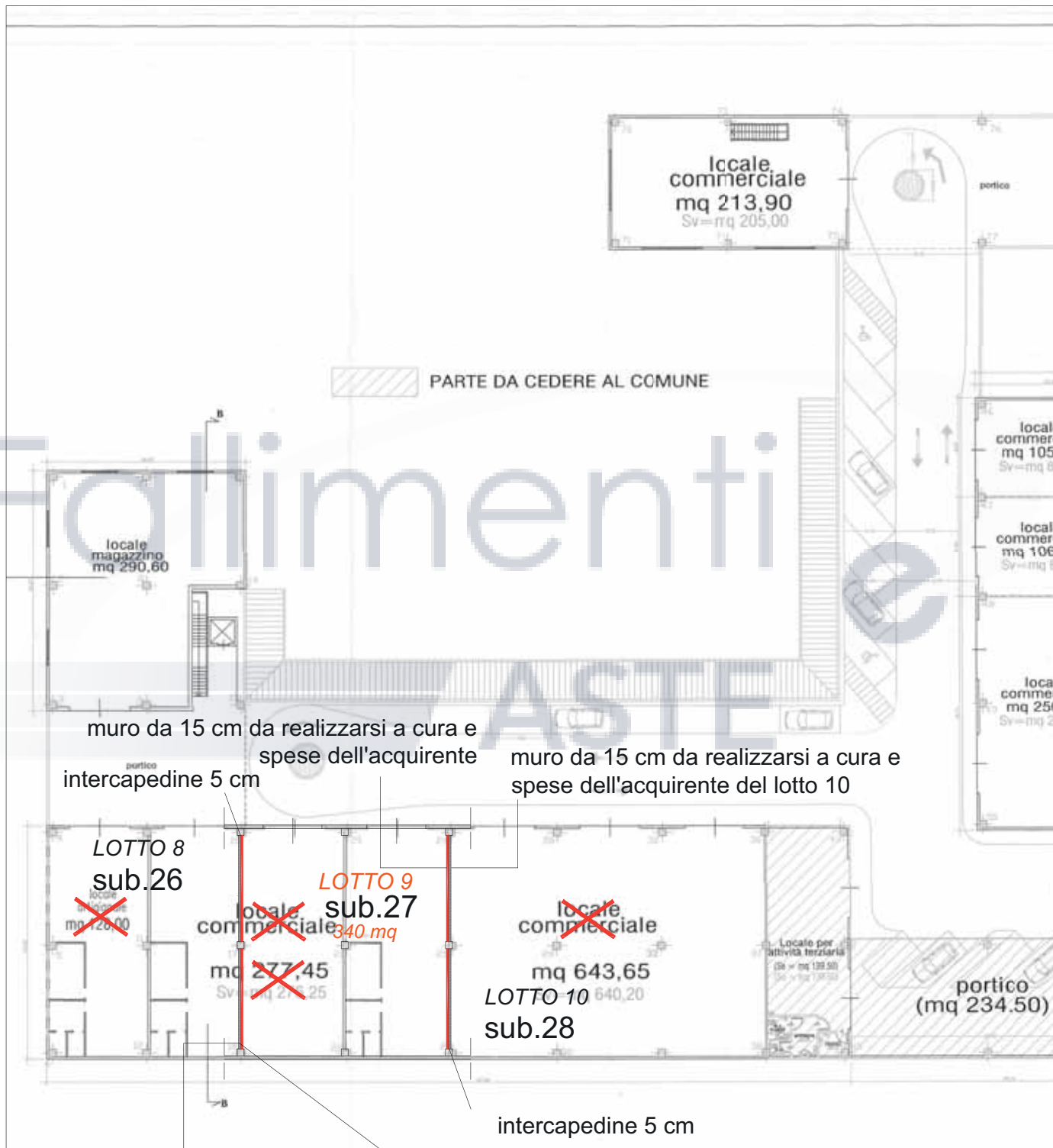

muro da 15 cm da realizzarsi a cura e spese dell'acquirente del lotto 8

muro da 15 cm da realizzarsi a cura e spese dell'acquirente

# ALLEGATO "B"

## INDIVIDUAZIONE LOTTO

Teramo, 29.02.2024

Gli esperti estimatori

Geom. Osvaldo Reginelli



Geom. Gianfranco Giuliani



Geom. Serena Vanarelli



Fallimenti e  
ASTE

