

TRIBUNALE DI TERAMO

ESECUZIONE IMMOBILIARE

n° 402/2014

Promossa da: xxx

Contro: xxx

Giudice dell'Esecuzione: **Dott. Marco PROCACCINI**

Esperto Stimatore ed Ausiliario: **Arch. Marco Di Giuseppe Cafà**

**PERIZIA ESTIMATIVA
DEI BENI DI PERTINENZA**

LOTTO n. 10

OGGETTO:

DOCUMENTAZIONE FOTOGRAFICA

composta da n° 6 Foto

Data: novembre 2016



Foto n° 1: Vista aerea della zona in cui insistono gli immobili oggetto di stima rispetto al centro abitato di Sant'Omero



Foto n° 2: Vista aerea ed individuazione del fabbricato su cui insistono le unità immobiliari oggetto di stima

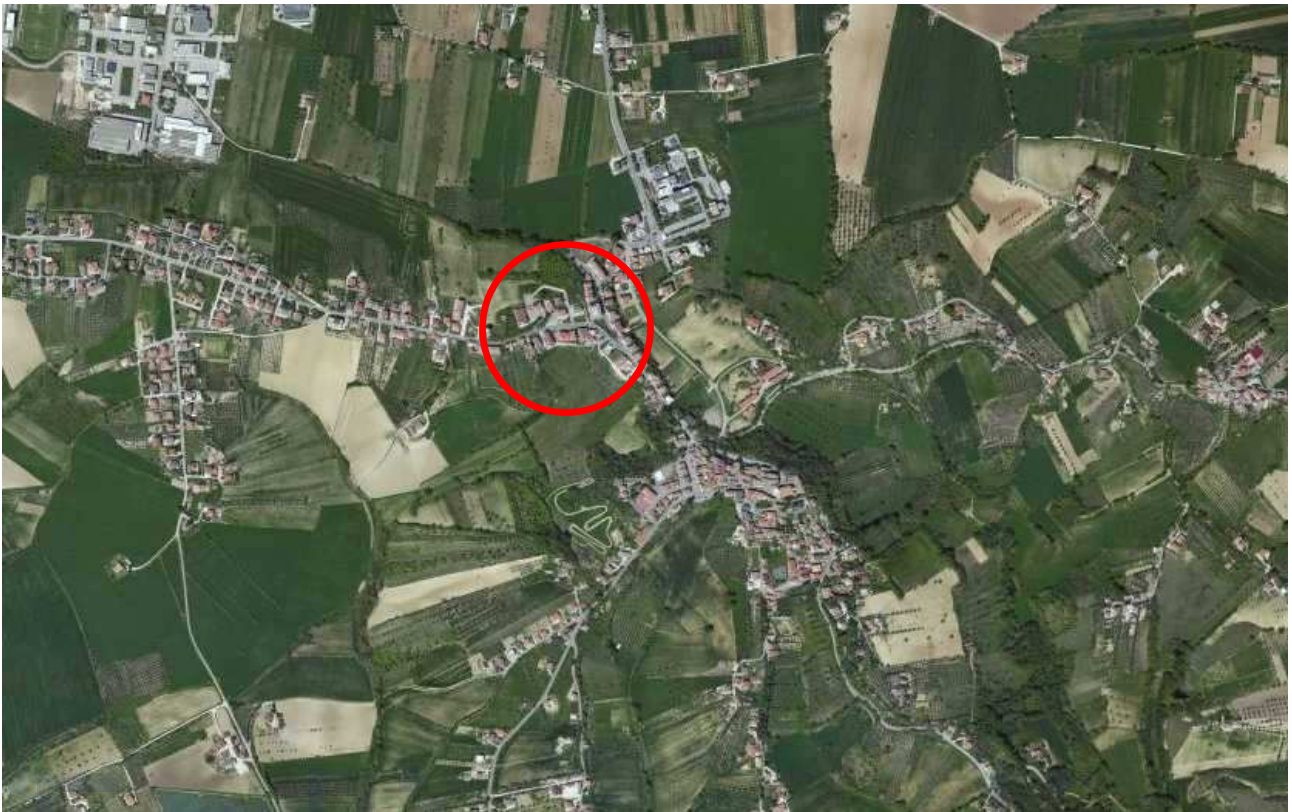

Foto n° 3: Vista del fronte nord del fabbricato su cui insistono gli immobili oggetto di stima

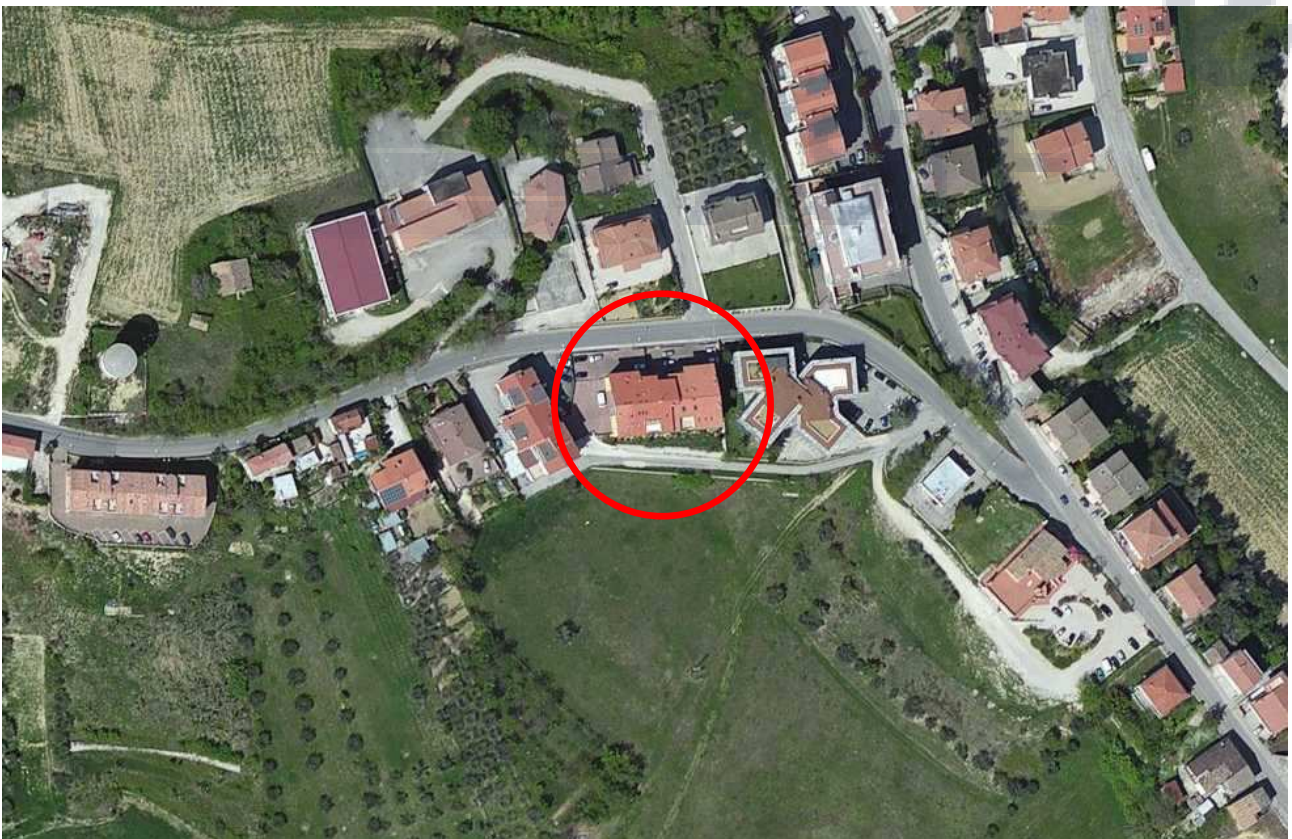

Foto n° 4: Vista dei fronti nord ed ovest del fabbricato su cui insistono gli immobili oggetto di stima

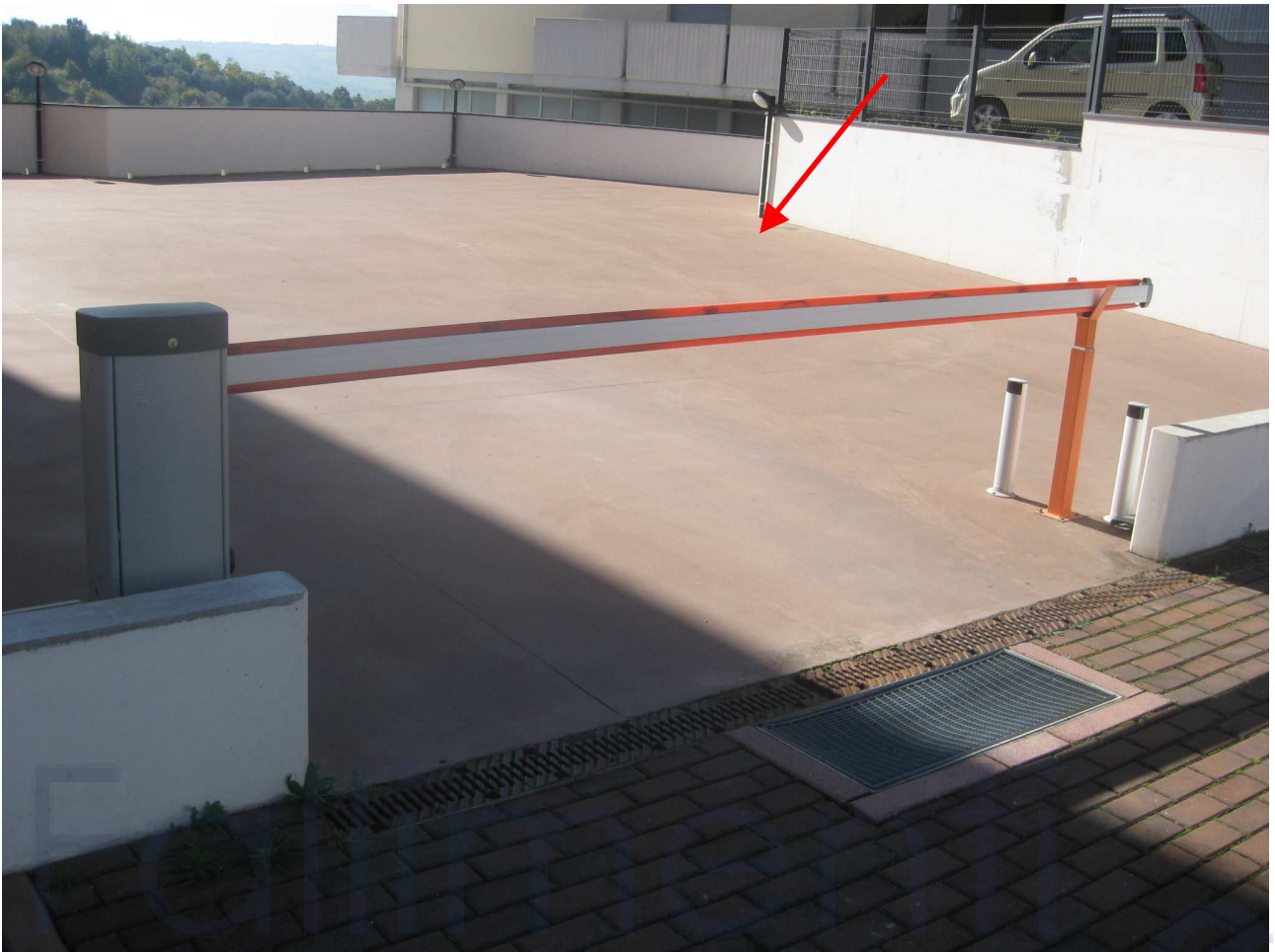

Foto n° 5 e n° 6: Individuazione del posto auto scoperto censito con il subalterno 36

