

**TRIBUNALE DI TERAMO**

\*\*\*\*\*

**ESECUZIONE IMMOBILIARE**

**n° 402/2014**

\*\*\*\*\*

Promossa da: xxx

\*\*\*\*\*

Contro: xxx

\*\*\*\*\*

Giudice dell'Esecuzione: **Dott. Marco PROCACCINI**

\*\*\*\*\*

Esperto Stimatore ed Ausiliario: **Arch. Marco Di Giuseppe Cafà**

\*\*\*\*\*

**PERIZIA ESTIMATIVA  
DEI BENI DI PERTINENZA**

**LOTTO n. 11**

**OGGETTO:**

**DOCUMENTAZIONE FOTOGRAFICA**

composta da n° 6 Foto

**Data: novembre 2016**

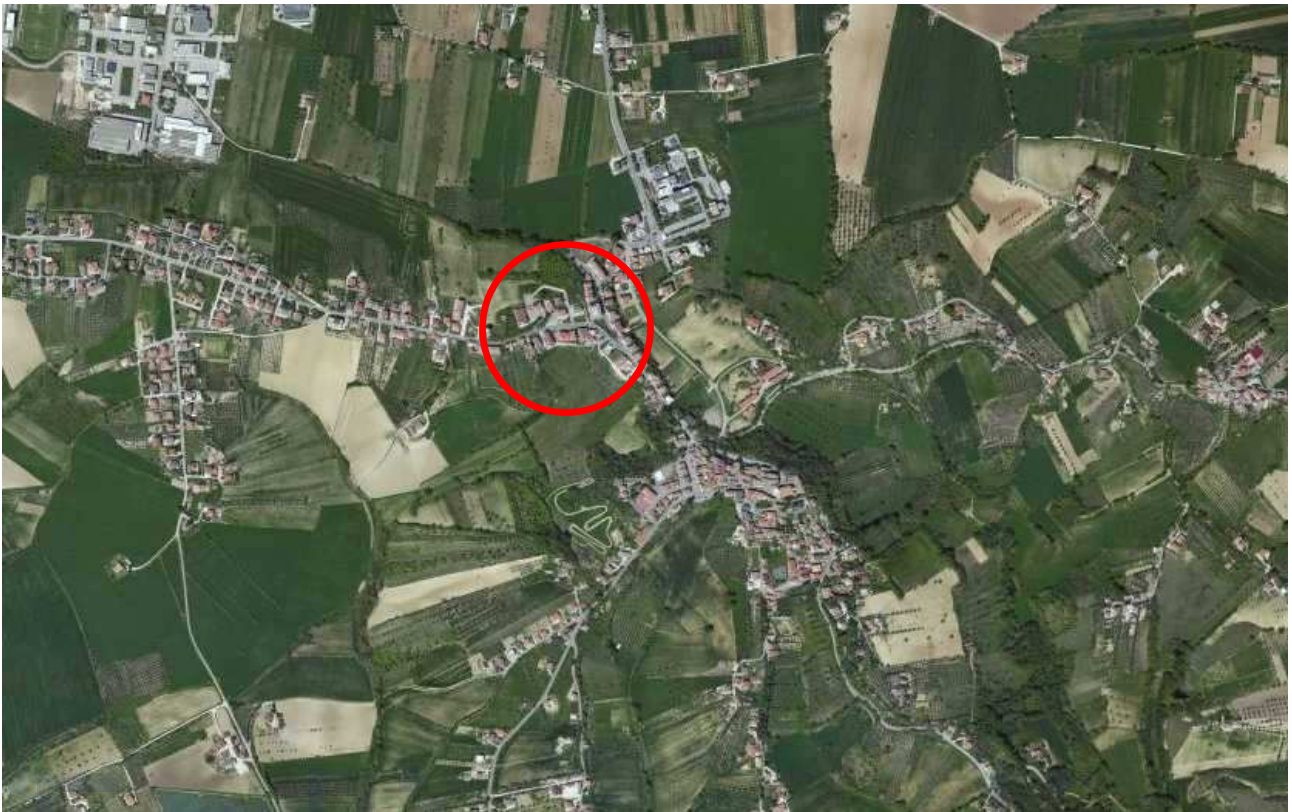

**Foto n° 1:** Vista aerea della zona in cui insistono gli immobili oggetto di stima rispetto al centro abitato di Sant'Omero

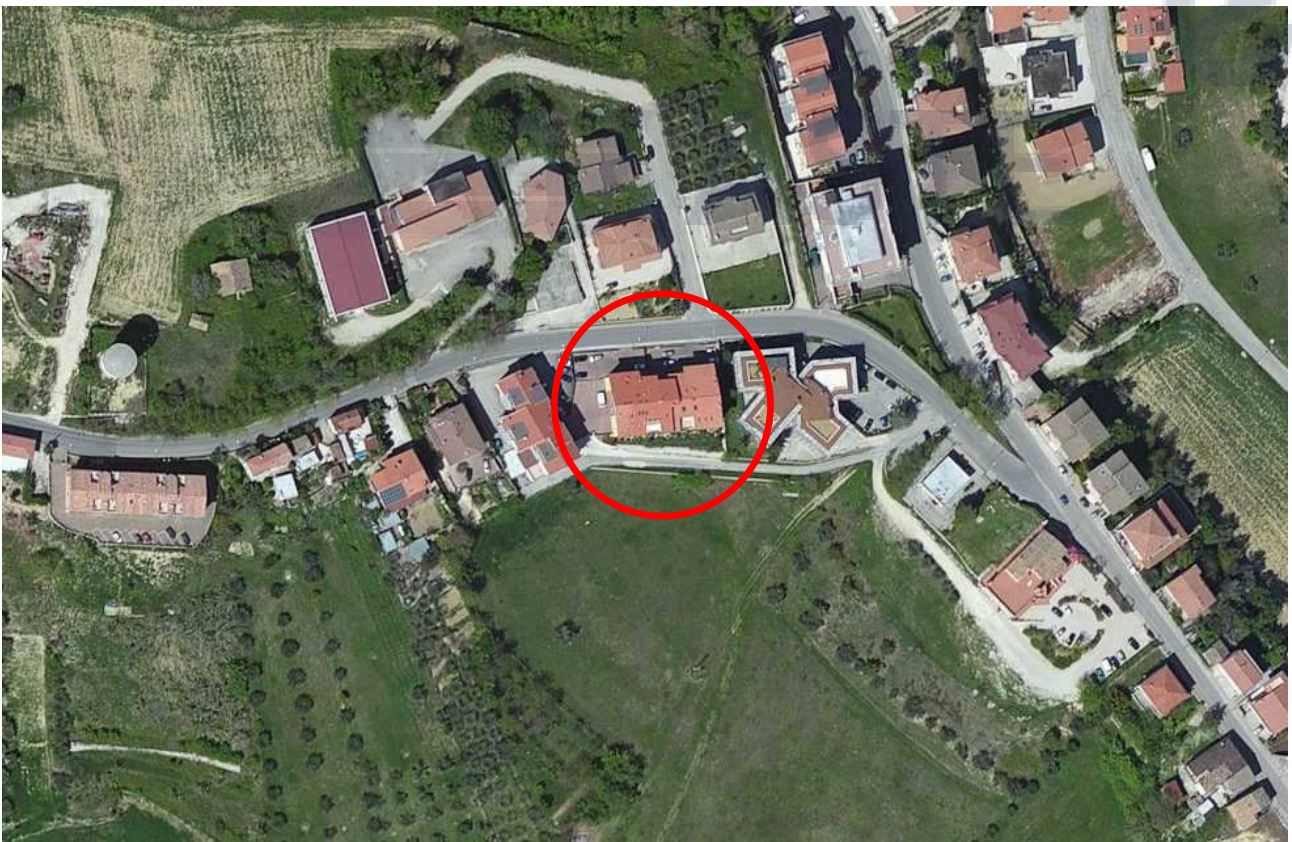

**Foto n° 2:** Vista aerea ed individuazione del fabbricato su cui insistono le unità immobiliari oggetto di stima



**Foto n° 3:** Vista del fronte nord del fabbricato su cui insistono gli immobili oggetto di stima



**Foto n° 4:** Vista dei fronti nord ed ovest del fabbricato su cui insistono gli immobili oggetto di stima

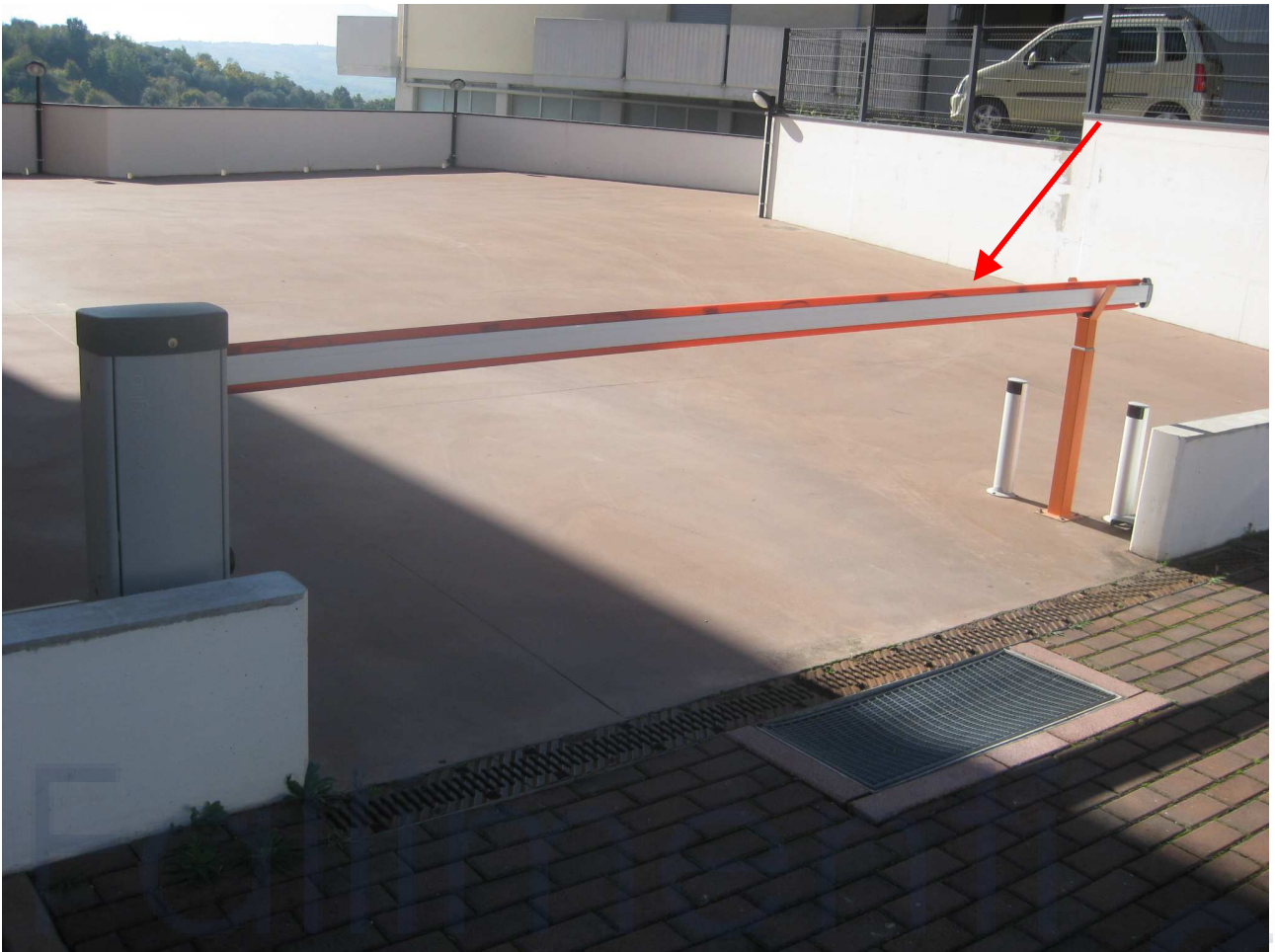

*Foto n° 5 e n° 6: Individuazione del posto auto scoperto censito con il subalterno 36*

