

L.10

**Agenzia delle Entrate**  
**CATASTO FABBRICATI**  
Ufficio Provinciale di  
Teramo

Dichiarazione protocollo n. TE0036352 del 17/07/2019

Comune di Alba Adriatica

Via Ascolana

civ. SNC

Identificativi Catastali:

Sezione:

Foglio: 2

Particella: 508

Subalterno: 22

Compilata da:

Ing. ...

Iscritto all'albo:  
Geometri

Prov. Teramo

N. ...

Planimetria

Scheda n. 1

Scala 1:200

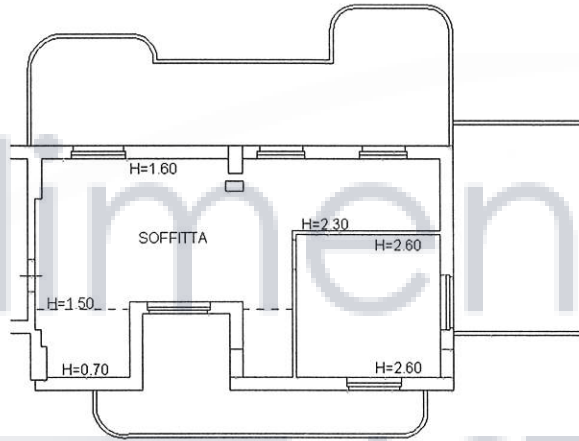

**PIANO TERZO (SOTTOTETTO)**



Ultima planimetria in atti

Data: 13/02/2023 - n. T539139 - Richiedente:

GRDLGU66A07L103M

Totale schede: 1 - Formato di acquisizione: A4(210x297) - Formato stampa richiesto: A4(210x297)

Catasto dei Fabbricati - Situazione al 13/02/2023 - Comune di ALBA ADRIATICA(A125) - < Foglio 2 - Particella 508 - Subalterno 22 >  
VIA ASCOLANA n. 43 Piano 3

**Agenzia delle Entrate  
CATASTO FABBRICATI  
Ufficio Provinciale di  
Teramo**

Dichiarazione protocollo n. TE0036352 del 17/07/2019

Comune di Alba Adriatica

Via Ascolana

civ. SNC

Identificativi Catastali:

Sezione:

Foglio: 2

Particella: 508

Subalterno: 12

Compilata da:

Iscritto all'albo:  
Geometri

Prov. Teramo

N. 12

Planimetria

Scheda n. 1

Scala 1:200

Fallimenti

POSTO AUTO  
SCOPERTO

ASTE

PIANO PRIMO SOTTOSTRADA



Ultima planimetria in atti

Data: 13/02/2023 - n. T538978 - Richiedente:

Totale schede: 1 - Formato di acquisizione: A4(210x297) - Formato stampa richiesto: A4(210x297)

**TRIBUNALE DI TERAMO**

*Esecuzione immobiliare n.124/2022.*

*Giudice dell'esecuzione dott. Flavio Conciatori.*

**MAPPA CATASTALE E ELABORTO PLANIMETRICO**

Fallimenti e  
ASTE

Il CTU

(geom.Luigi Giordani Paesani)





N=130300

E=29100

30 Nov. 2022 18.35.33  
Protocollo pratica 1370854/2022  
Scala originale: 1:2000  
Dimensione cornice: 776.000 x 552.000 metri  
Comune: (TE) ALBA ADRIATICA  
Foglio 2

**Agenzia delle Entrate  
CATASTO FABBRICATI  
Ufficio Provinciale di  
Teramo**

| ELABORATO PLANIMETRICO        |      |
|-------------------------------|------|
| Comilato da:                  |      |
| Isritto all'albo:<br>Geometri |      |
| Prov. Teramo                  | N. ( |

|                                      |  |
|--------------------------------------|--|
| Comune di Alba Adriatica             | Protocollo n. TE0036352 del 17/07/2019 |
| Sezione: Foglio: 2 Particella: 508   | Tipo Mappale n. del                    |
| Dimostrazione grafica dei subalterni | Scala 1 : 500                          |

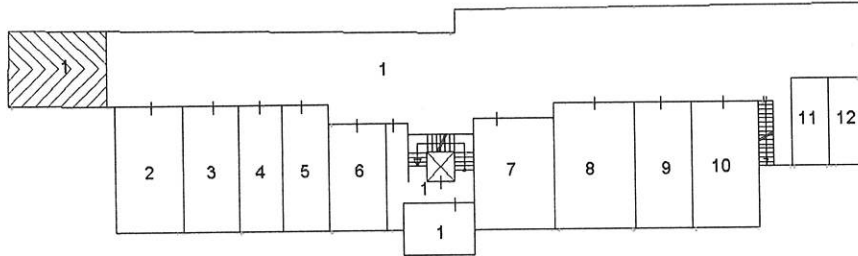

**PIANO PRIMO SOTTOSTRADA**

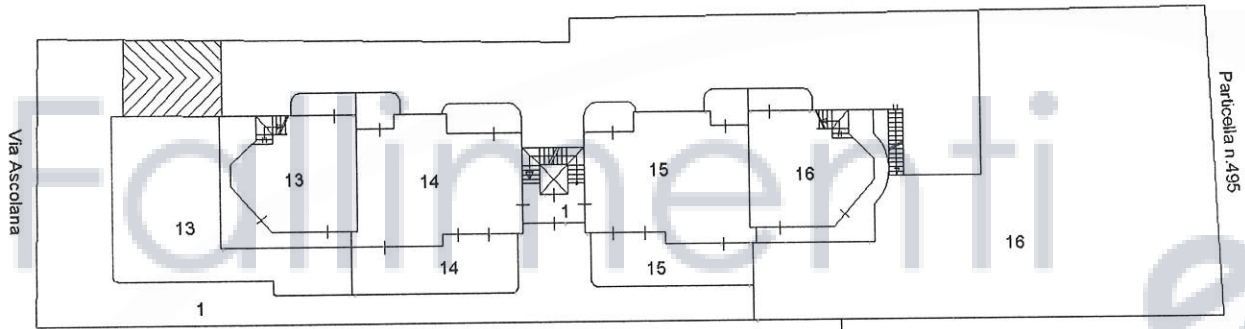

**PIANO TERRA**

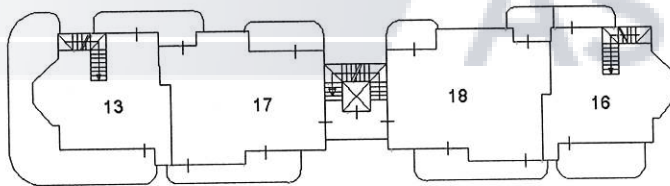

**PIANO PRIMO**

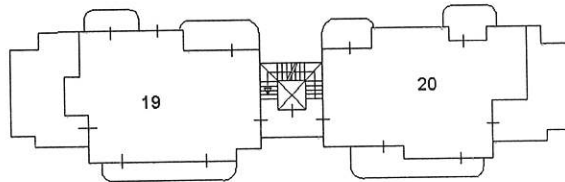

**PIANO SECONDO**

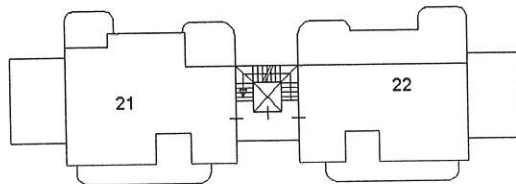

**PIANO TERZO (SOTTOTETTO)**

Ultima planimetria di cantiere