

L-11

**Agenzia delle Entrate
CATASTO FABBRICATI
Ufficio Provinciale di
Teramo**

Dichiarazione protocollo n. TE0036352 del 17/07/2019

Comune di Alba Adriatica

Via Ascolana

civ. SNC

Identificativi Catastali:

Sezione:

Foglio: 2

Particella: 508

Subalterno: 10

Compilata da:

Roberto

Iscritto all'albo:
Geometri

Prov. Teramo

N. 01085

Planimetria

Scheda n. 1

Scala 1:200

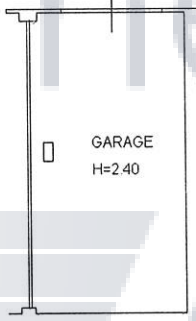
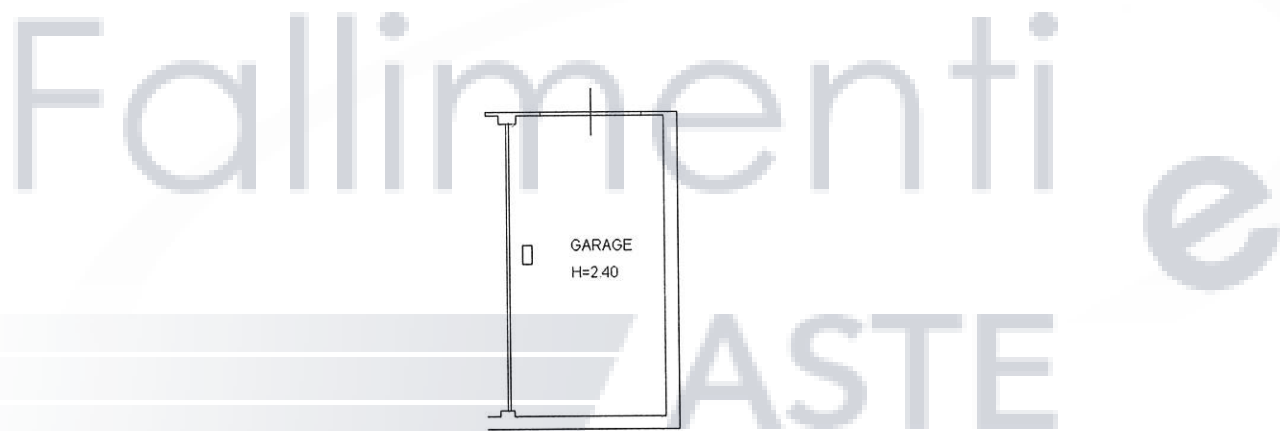

PIANO PRIMO SOTTOSTRADA



Ultima planimetria in atti

Data: 13/02/2023 - n. T538976 - Richiedente:

Totale schede: 1 - Formato di acquisizione: A4(210x297) - Formato stampa richiesto: A4(210x297)

Catasto dei Fabbricati - Situazione al 13/02/2023 - Comune di ALBA ADRIATICA(A125) - < Foglio 2 - Particella 508 - Subalterno 10 >
VIA ASCOLANA n. 43 Piano S1

TRIBUNALE DI TERAMO

Esecuzione immobiliare n.124/2022.

Giudice dell'esecuzione dott. Flavio Conciatori.

MAPPA CATASTALE E ELABORTO PLANIMETRICO

Fallimenti e
ASTE

Il CTU

(geom.Luigi Giordani Paesani)

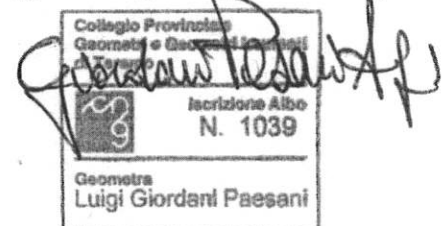



N=130300

E=29100

30 Nov. 2022 18.35.33
Protocollo pratica 1370854/2022
Scala originale: 1:2000
Dimensione cornice: 776.000 x 552.000 metri
Comune (TE): ALBA ADRIATICA
Foglio 2

**Agenzia delle Entrate
CATASTO FABBRICATI
Ufficio Provinciale di
Teramo**

ELABORATO PLANIMETRICO	
Comilato da:	
Isritto all'albo:	
Geometri	
Prov. Teramo	N. (

Comune di Alba Adriatica	Protocollo n. TE0036352 del 17/07/2019
Sezione: Foglio: 2 Particella: 508	Tipo Mappale n. del
Dimostrazione grafica dei subalterni	
Scala 1 : 500	

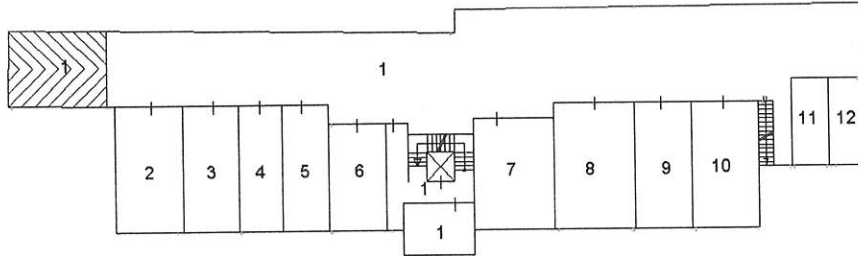

PIANO PRIMO SOTTOSTRADA

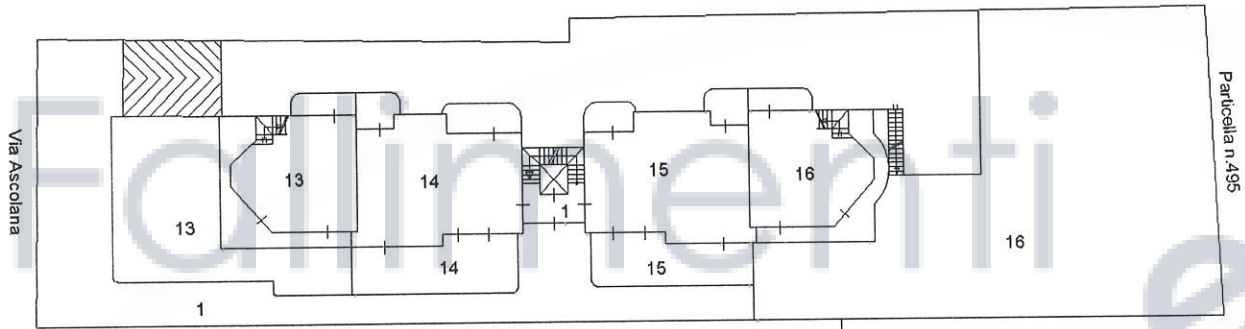

PIANO TERRA

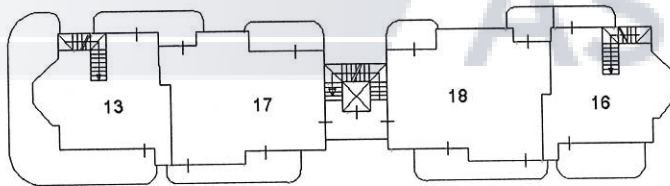

PIANO PRIMO

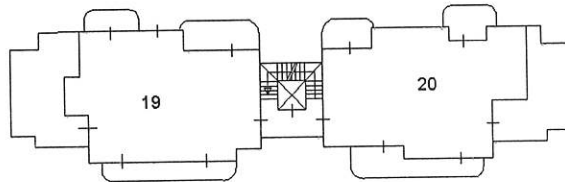

PIANO SECONDO

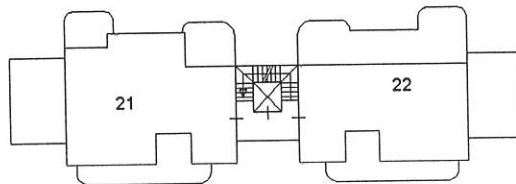

PIANO TERZO (SOTTOTETTO)

Ultima planimetria di cantiere