

**Agenzia delle Entrate  
CATASTO FABBRICATI  
Ufficio Provinciale di  
Teramo**

Dichiarazione protocollo n. TE0036352 del 17/07/2019

Comune di Alba Adriatica

Via Ascolana

civ. SNC

Identificativi Catastali:

Sezione:

Foglio: 2

Particella: 508

Subalterno: 14

Compilata da:

Iscritto all'albo:  
Geometri

Prov. Teramo

N. 01285

Planimetria

Scheda n. 1

Scala 1:200



**PIANO TERRA**



Ultima planimetria in atti

Data: 13/02/2023 - n. T538999 - Richiedente: C. C. C.

Totale schede: 1 - Formato di acquisizione: A4(210x297) - Formato stampa richiesto: A4(210x297)

Catasto dei Fabbricati - Situazione al 13/02/2023 - Comune di ALBA ADRIATICA(A125) - < Foglio 2 - Particella 508 - Subalterno 14 >  
VIA ASCOLANA n. 43 Piano T

**Agenzia delle Entrate  
CATASTO FABBRICATI  
Ufficio Provinciale di  
Teramo**

Dichiarazione protocollo n. TE0036352 del 17/07/2019

Comune di Alba Adriatica

Via Ascolana

civ. SNC

Identificativi Catastali:

Sezione:

Foglio: 2

Particella: 508

Subalterno: 3

Compilata da:

Iscritto all'albo:  
Geometri

Prov. Teramo

N.

Planimetria

Scheda n. 1

Scala 1:200

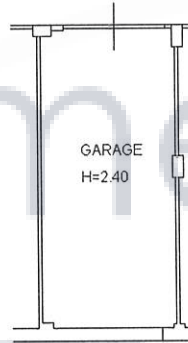

PIANO PRIMO SOTTOSTRADA

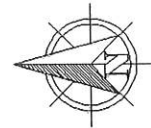

Ultima planimetria in atti

Data: 13/02/2023 - n. T538922 - Richiedente: GRDLGU66A07L103M

Totale schede: 1 - Formato di acquisizione: A4(210x297) - Formato stampa richiesto: A4(210x297)

**TRIBUNALE DI TERAMO**

*Esecuzione immobiliare n.124/2022.*

*Giudice dell'esecuzione dott. Flavio Conciatori.*

**MAPPA CATASTALE E ELABORTO PLANIMETRICO**

Fallimenti e  
ASTE

Il CTU

(geom.Luigi Giordani Paesani)

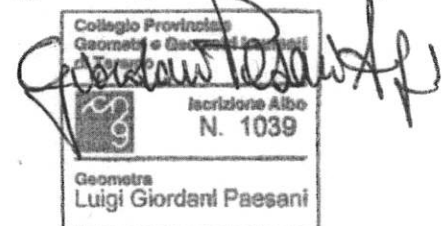



N=130300

E=29100

30 Nov. 2022 18.35.33  
Protocollo pratica 1370854/2022  
Scala originale: 1:2000  
Dimensione cornice: 776.000 x 552.000 metri  
Comune (TE): ALBA ADRIATICA  
Foglio 2  
1 Particella 508

**Agenzia delle Entrate  
CATASTO FABBRICATI  
Ufficio Provinciale di  
Teramo**

<b>ELABORATO PLANIMETRICO</b>	
Comilato da:	
Isritto all'albo:	
Geometri	
Prov. Teramo	N. (

Comune di Alba Adriatica	Protocollo n. TE0036352 del 17/07/2019
Sezione: Foglio: 2 Particella: 508	Tipo Mappale n. del
Dimostrazione grafica dei subalterni	
Scala 1 : 500	

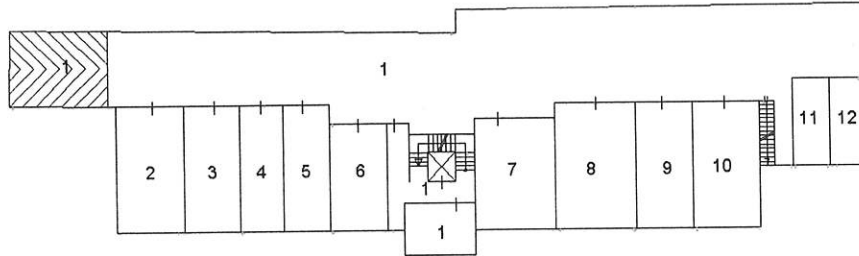

**PIANO PRIMO SOTTOSTRADA**

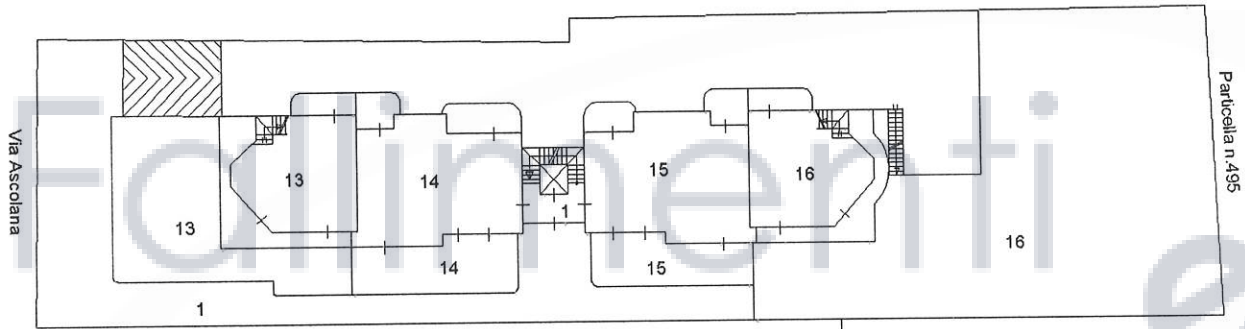

**PIANO TERRA**

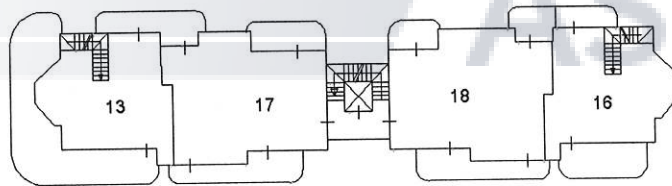

**PIANO PRIMO**

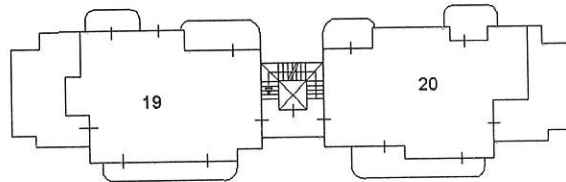

**PIANO SECONDO**

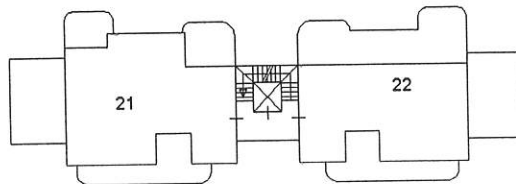

**PIANO TERZO (SOTTOTETTO)**

Ultima planimetria di cantiere