

Agenzia delle Entrate
CATASTO FABBRICATI
Ufficio Provinciale di
Teramo

Dichiarazione protocollo n. TE0036352 del 17/07/2019

Comune di Alba Adriatica

Via Ascolana

civ. SNC

Identificativi Catastali:

Sezione:

Foglio: 2

Particella: 508

Subalterno: 18

Compilata da:

Iscritto all'albo:
Geometri

Prov. Teramo

N.

Planimetria

Scheda n. 1

Scala 1:200

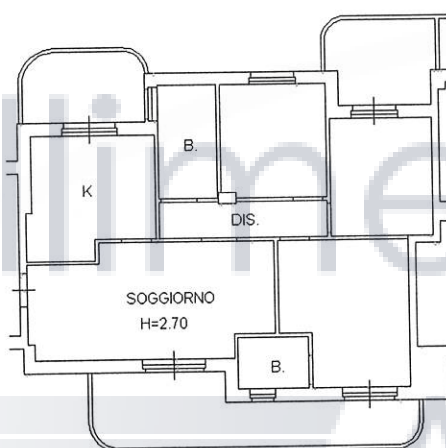

PIANO PRIMO



Ultima planimetria in atti

Data: 13/02/2023 - n. T539003 - Richiedente:

Totale schede: 1 - Formato di acquisizione: A4(210x297) - Formato stampa richiesto: A4(210x297)

Agenzia delle Entrate
CATASTO FABBRICATI
Ufficio Provinciale di
Teramo

Dichiarazione protocollo n. TE0036352 del 17/07/2019

Comune di Alba Adriatica

Via Ascolana

civ. SNC

Identificativi Catastali:

Sezione:

Foglio: 2

Particella: 508

Subalterno: 9

Compilata da:

Iscritto all'albo:
Geometri

Prov. Teramo

N. 0

Planimetria

Scheda n. 1

Scala 1:200

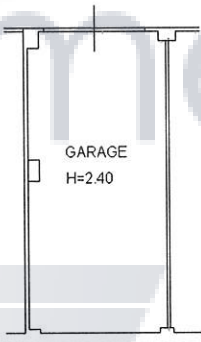

PIANO PRIMO SOTTOSTRADA

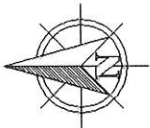

Ultima planimetria in atti

Data: 13/02/2023 - n. T538975 - Richiedente:

Totale schede: 1 - Formato di acquisizione: A4(210x297) - Formato stampa richiesto: A4(210x297)

TRIBUNALE DI TERAMO

Esecuzione immobiliare n.124/2022.

Giudice dell'esecuzione dott. Flavio Conciatori.

MAPPA CATASTALE E ELABORTO PLANIMETRICO

Fallimenti e
ASTE

Il CTU

(geom.Luigi Giordani Paesani)

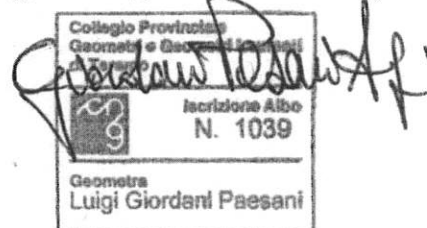



ELABORATO PLANIMETRICO

Comilato da:

Isritto all'albo:
Geometri

Prov. Teramo N. (

Agenzia delle Entrate
CATASTO FABBRICATI
Ufficio Provinciale di
Teramo

Comune di Alba Adriatica

Sezione: Foglio: 2 Particella: 508

Protocollo n. TE0036352 del 17/07/2019

Tipo Mappale n. del

Dimostrazione grafica dei subalterni

Scala 1 : 500

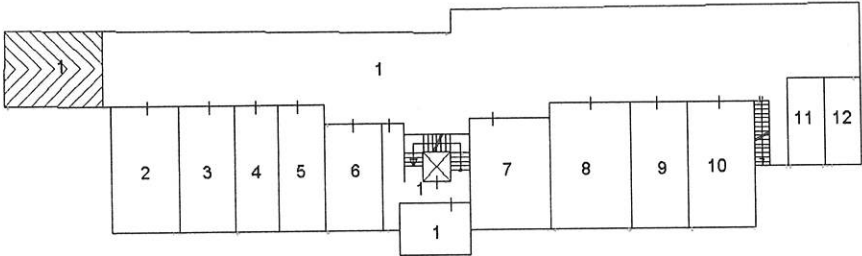

PIANO PRIMO SOTTOSTRADA

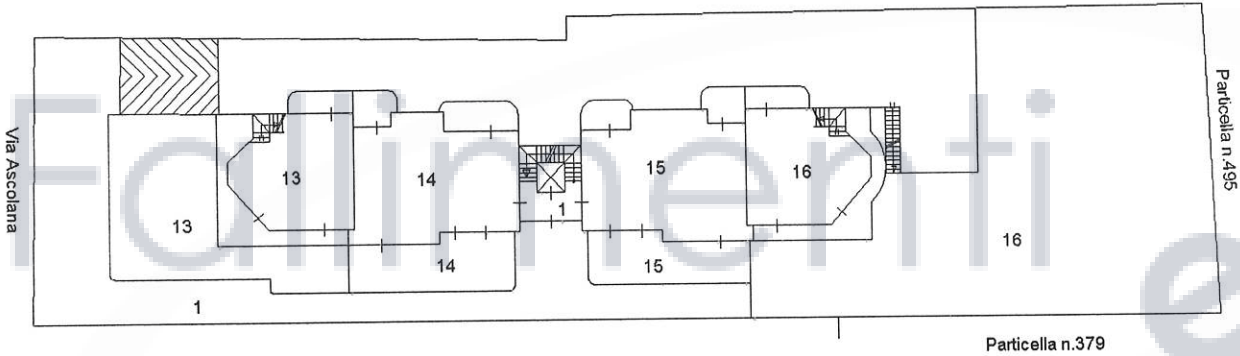

PIANO TERRA

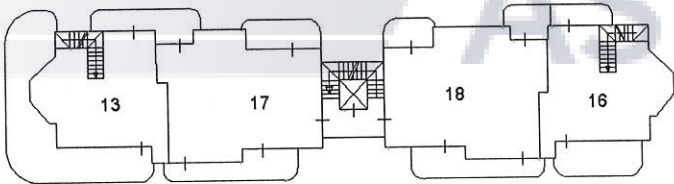

PIANO PRIMO

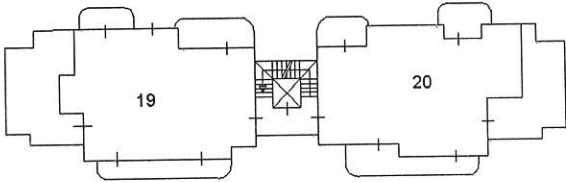

PIANO SECONDO

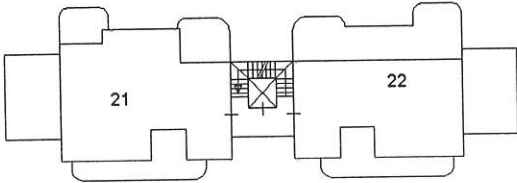

PIANO TERZO (SOTTOTETTO)