

Agenzia del Territorio  
**CATASTO FABBRICATI**  
Ufficio Provinciale di  
Teramo

Scheda n. 1 Scala 1:200

Dichiarazione protocollo n. TE0019312 del 26/01/2011  
Planimetria di u.i.u. in Comune di Bellante  
Via Nazionale  
Identificativi Catastali:  
Sezione:  
Foglio: 50  
Particella: 1086  
Subalterno: 46

Compilata da:  
Bellabona Plinio  
Iscritto all'albo:  
Geometri

Prov. Teramo

cat. 8/C

N. 1040

ALL. 6

PIANO TERRA

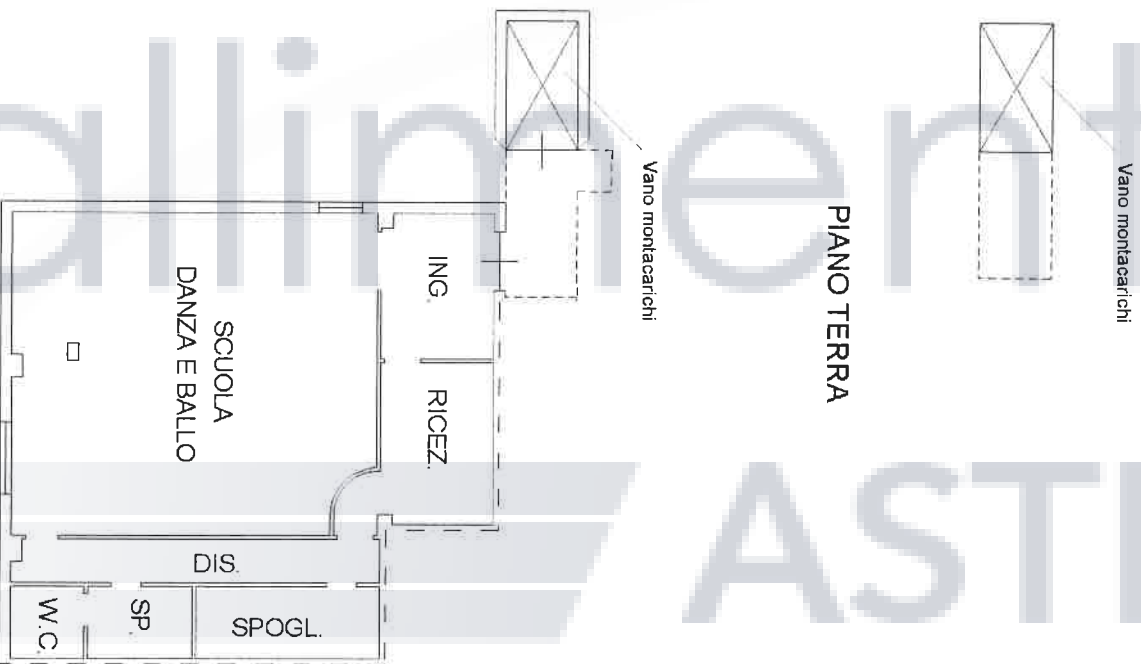

PIANO 1° SOTTOSTRADA

H=3,05 mt.



