

**VISTA SATELLITARE  
Nereto (TE)  
Via Giacomo Leopardi**

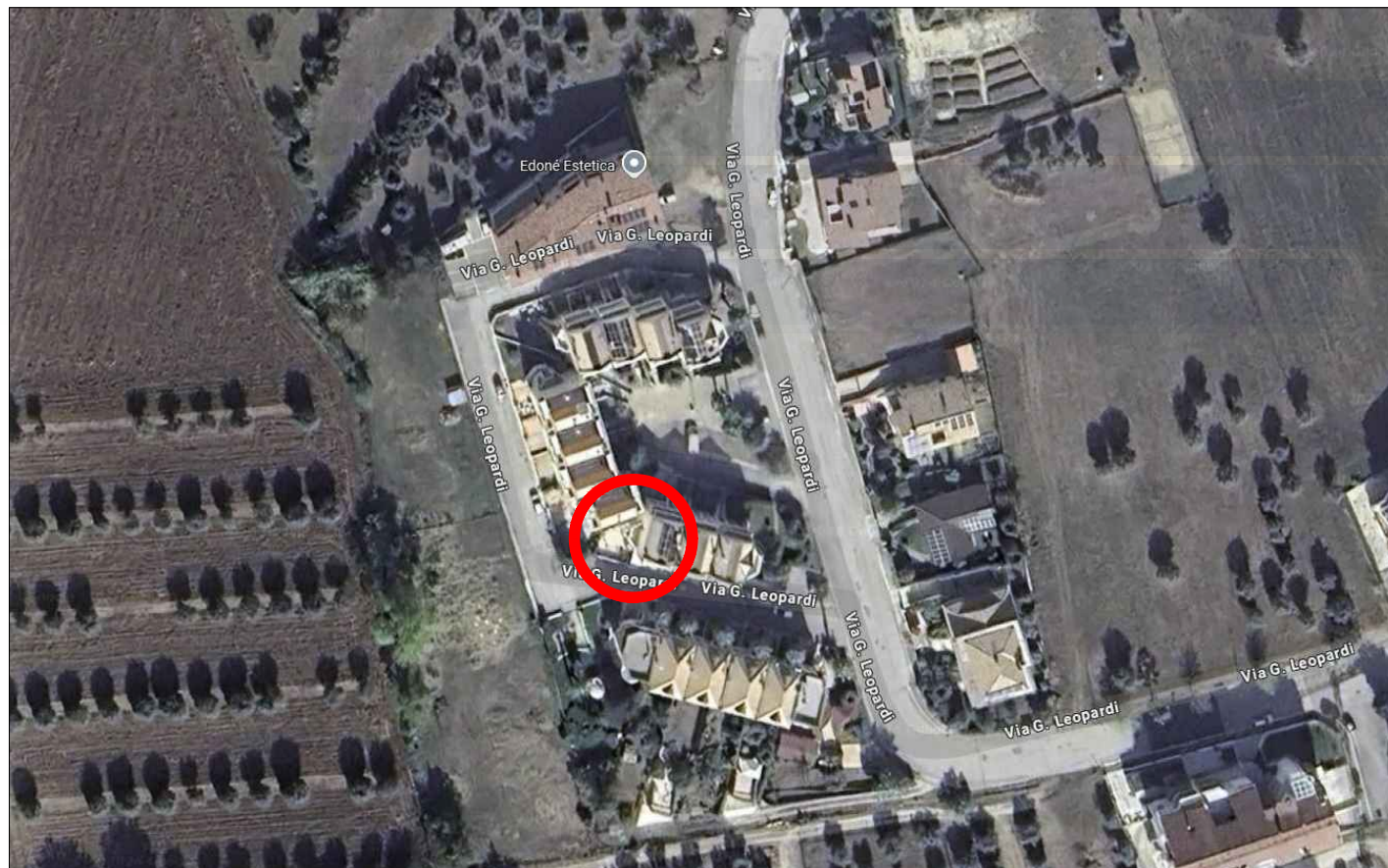

ti  
e  
ASTE

**TRIBUNALE DI TERAMO**

ESECUZIONE IMMOBILIARE - R.G. n° 150/2024

**COMUNE di NERETO (TE)**

Gli Esperti Estimatori  
(Cav. Geom. Osvaldo Reginelli)

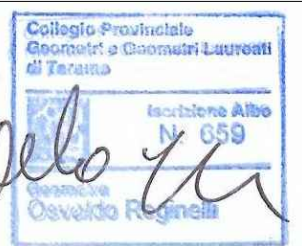

(Ing. Claudio Reginelli)

Orientamento

Nord

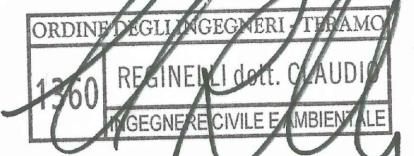

**ESTRATTO DI MAPPA**  
**Nereto (TE)**  
**Fg. 3 P.IIa 1112**



Scala originale: 1:2000  
Dimensione cornice: 776.000 x 552.000 metri  
Comune: (TE) NERETO  
Foglio: 3  
1 Particella: 1112

**TRIBUNALE DI TERAMO**  
ESECUZIONE IMMOBILIARE - R.G. n° 150/2024

COMUNE di NERETO (TE)

Gli Esperti Estimatori  
(Cav. Geom. Osvaldo Reginelli)

Collegio Provinciale  
Geometri e Geometri Laureati  
di Teramo  
Sezione Albo  
N. 659  
Osvaldo Reginelli

(Ing. Claudio Reginelli)



ORDINE DEGLI INGEGNERI DI TERAMO  
1360 REGINELLI dott. CLAUDIO  
INGEGNERE CIVILE E AMBIENTALE

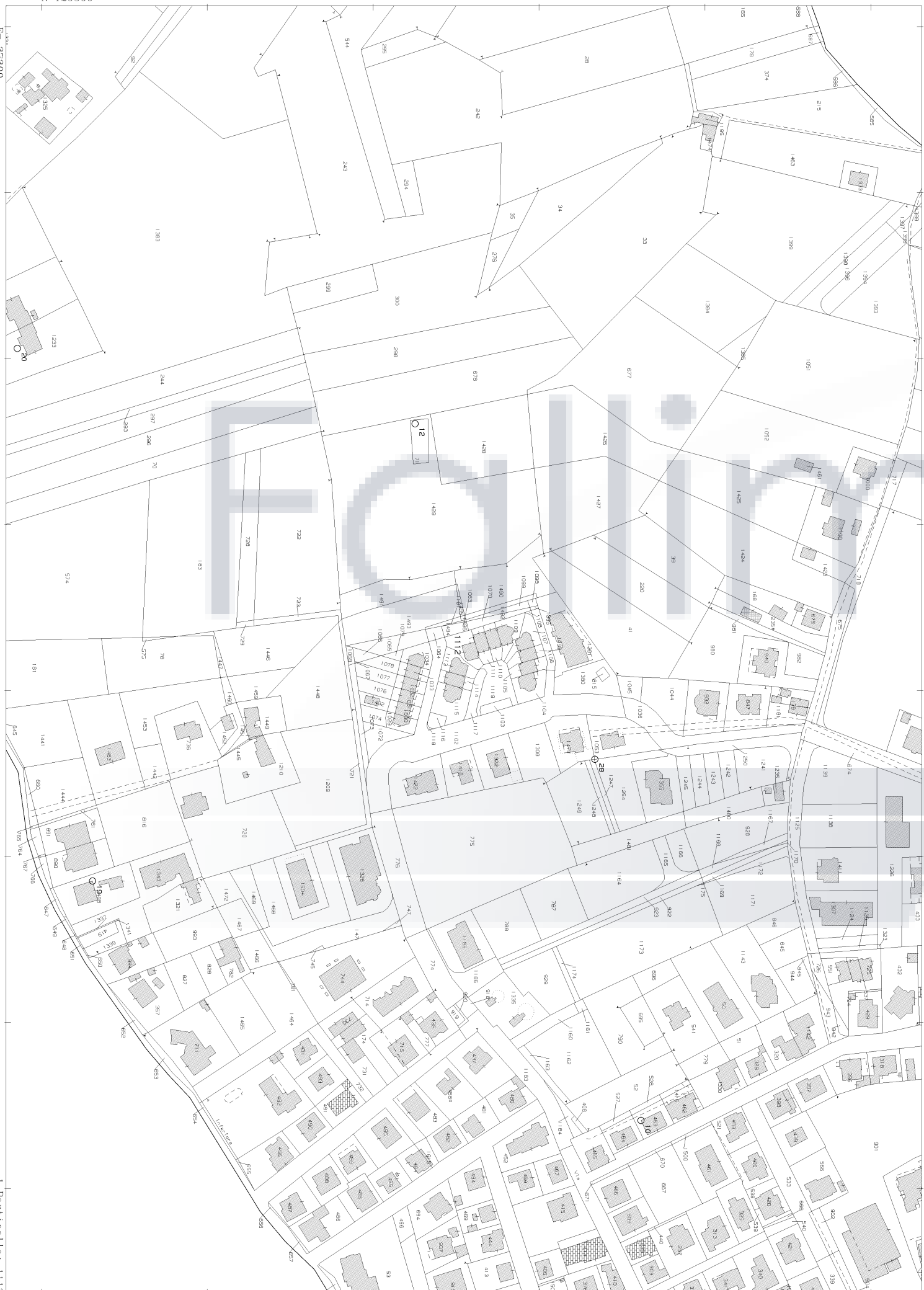

Direzione Provinciale di Teramo Ufficio Provinciale - Territorio - Direttore MONICA DI MEO

Vis. tel. (0.90 euro)

Piani  
ASTE

**ELABORATO PLANIMETRICO**

Compilato da:  
Muscella Giuseppe  
Iscritto all'albo:  
Geometri  
Prov. Teramo N. 814

**Agenzia del Territorio  
CATASTO FABBRICATI  
Ufficio Provinciale di  
Teramo**

Comune di Nereto Protocollo n. TE0121606 del 20/05/2009  
Sezione: Foglio: 3 Particella: 1112 Tipo Mappale n. 37589 del 19/04/2005  
Dimostrazione grafica dei subalterni Scala 1 : 500

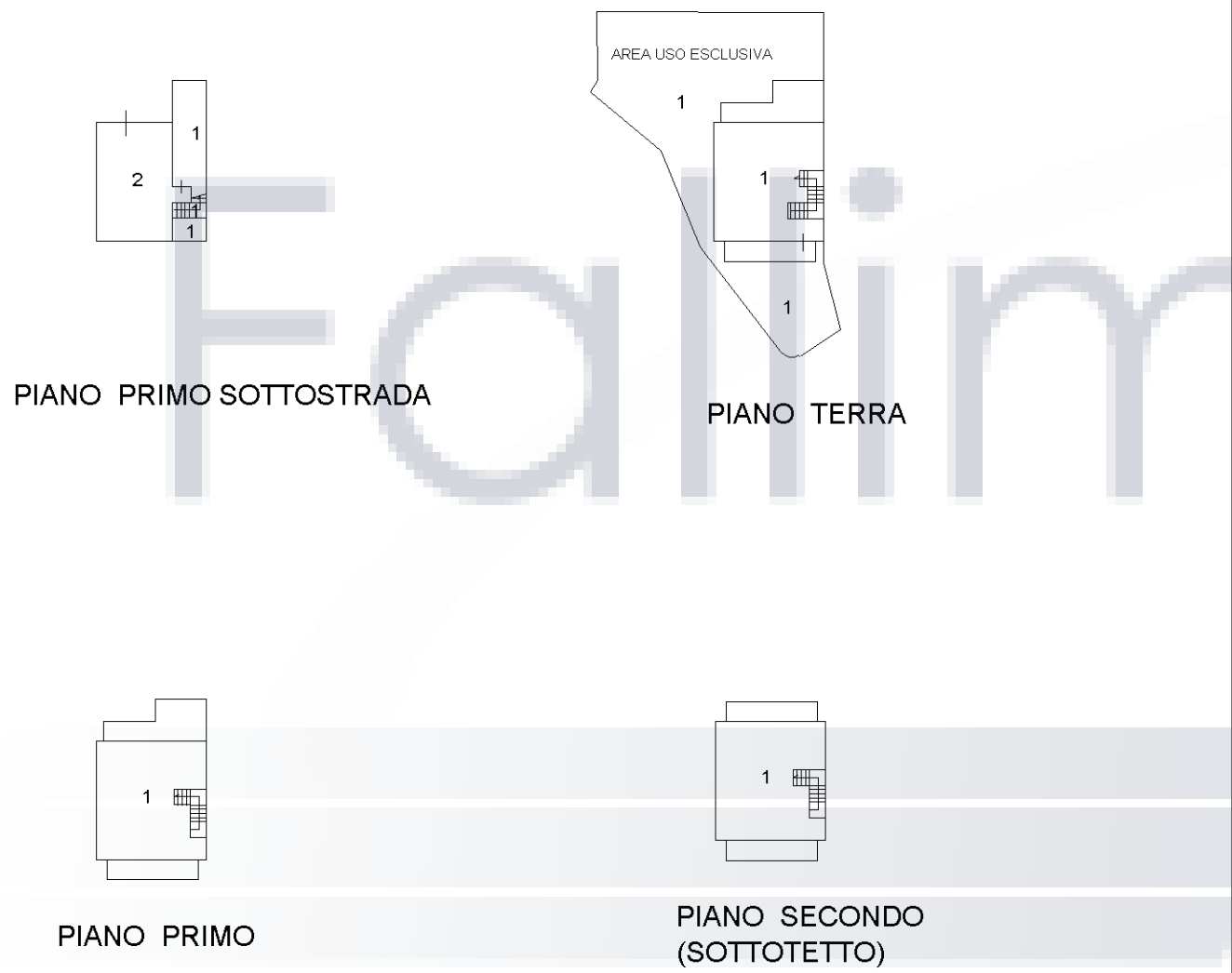

Elaborato Planimetrico - Catasto dei Fabbricati - Situazione al 04/12/2024 - Comune di NERETO(F870) - < Foglio 3 Particella 1112 >

**Agenzia del Territorio  
CATASTO FABBRICATI  
Ufficio Provinciale di  
Teramo**

Dichiarazione protocollo n. TE0280645 del 23/12/2010	
Planimetria di u.i.u. in Comune di <b>Nereto</b>	
Via <b>Giacomo Leopardi</b> civ. <b>SNC</b>	
Identificativi Catastali:	Compilata da:
Sezione:	<b>Ricci Patrizio</b>
Foglio: <b>3</b>	Iscritto all'albo:
Particella: <b>1112</b>	<b>Geometri</b>
Subalterno: <b>3</b>	Prov. <b>Teramo</b> N. <b>1088</b>

Scheda n. 1 Scala 1:200

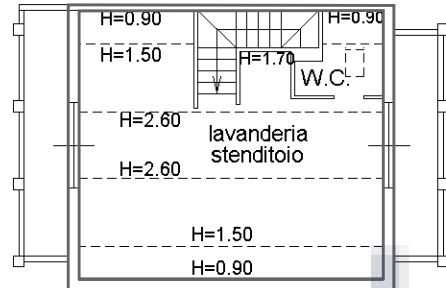

**PIANO SECONDO  
(Sottotetto)**

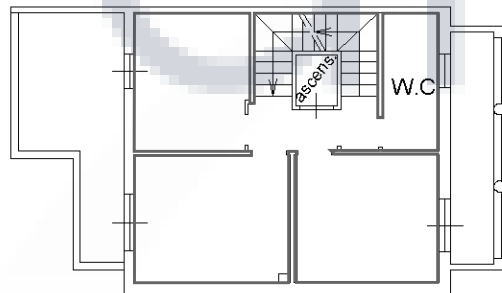

**PIANO PRIMO H=2.70**

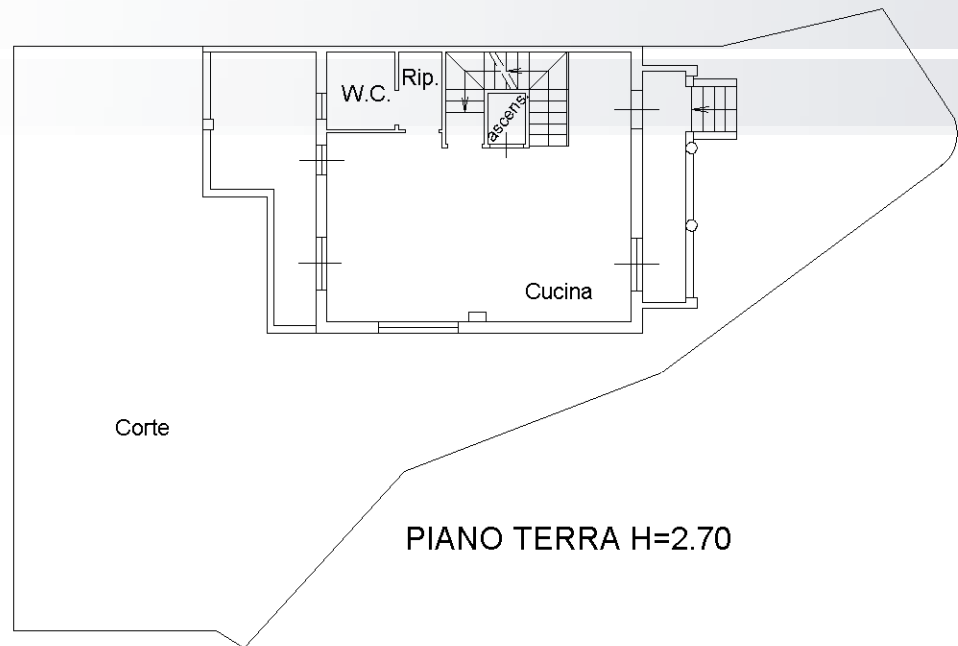

**PIANO TERRA H=2.70**



Catasto dei Fabbricati - Situazione al 04/12/2024 - Comune di NERETO(F870) - < Foglio 3 - Particella 1112 - Subalterno 3 >  
VIA LEOPARDI n. SNC Piano T-1 - 2

Ultima planimetria in atti

**Agenzia del Territorio  
CATASTO FABBRICATI  
Ufficio Provinciale di  
Teramo**

Dichiarazione protocollo n. TE0280645 del 23/12/2010  
Planimetria di u.i.u. in Comune di **Nereto**  
**Via Giacomo Leopardi** civ. SNC

Identificativi Catastali:  
Sezione:  
Foglio: **3**  
Particella: **1112**  
Subalterno: **4**

Compilata da:  
**Ricci Patrizio**  
Iscritto all'albo:  
**Geometri**  
Prov. **Teramo** N. **1088**

Scheda n. **1** Scala 1:200

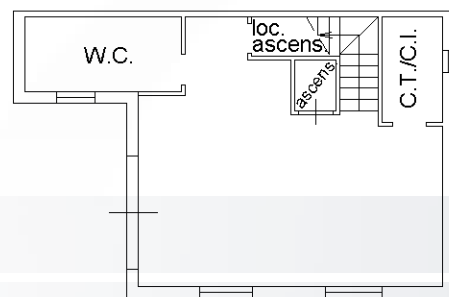

PIANO 1° SOTTOSTRADA H=2.50



Catasto dei Fabbricati - Situazione al 04/12/2024 - Comune di NERETO(F870) - < Foglio 3 - Particella 1112 - Subalterno 4 >  
VIA LEOPARDI n. SNC Piano S1