



**Agenzia del Territorio
CATASTO FABBRICATI
Ufficio Provinciale di
Teramo**

Dichiarazione protocollo n. TE0226526 del 23/10/2008

Planimetria di u.i.u. in Comune di Civitella Del Tronto

Frazione Collebigliano

civ. SNC

Identificativi Catastali:

Sezione:

Foglio: 17

Particella: 1096

Subalterno:

Compilata da:

Iscritto all'albo:
Geometri

Prov. Teramo

N. 1005

Scheda n. 1

Scala 1:200

Fallimenti

REPARTO LAVORAZIONE
H=4,33

IMBOTTIGLIAMENTA
H=4,33

DEPOSITO OLIO
H=4,33

UFFICIO
H=4,33

A B
H=2,40

BAGNO
H=2,40

D
H=2,40

BAGNO
H=2,40

MAGAZZINO
H=4,33

MAGAZZINO
H=2,40

PIANO TERRA

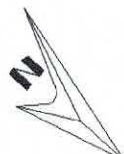

Catasto dei Fabbricati - Situazione al 07/03/2017 - Comune di CIVITELLA DEL TRONTO (C/781) - < Foglio: 17 - Particella: 1096 - Subalterno: 0 >
FRAZIONE COLLEBIGLIANO SNC piano: T;

Ultima planimetria in atti

Data: 07/03/2017 - r

Richiedente:

Totale schede: 2 - Formato di acquisizione: A4(210x297) - Formato stampa richiesto: A4(210x297)

**Agenzia del Territorio
CATASTO FABBRICATI
Ufficio Provinciale di
Teramo**

Dichiarazione protocollo n. _____ del 23/10/2008
Planimetria di u.i.u. in Comune di Civitella Del Tronto
Frazione Collebigliano civ. SNC

Identificativi Catastali:
Sezione:
Foglio: 17
Particella: 1096
Subalterno:

Compilata da:
Iscritto all'albo:
Geometri
Prov. Teramo N. 1005

Scheda n. 2 Scala 1:500

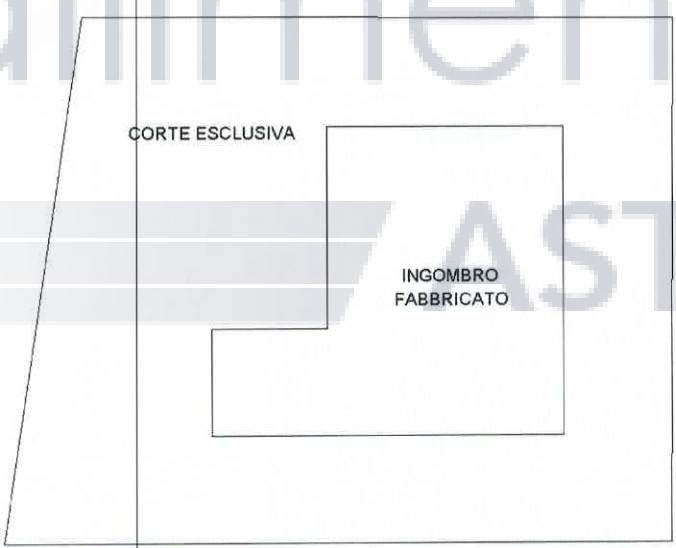

PIANO TERRA

Catasto dei Fabbricati - Situazione al 07/03/2017 - Comune di CIVITELLA DEL TRONTO (C781) - < Foglio: 17 - Particella: 1096 - Subalterno: 0 >
FRAZIONE COLLEBIGLIANO SNC piano: T;

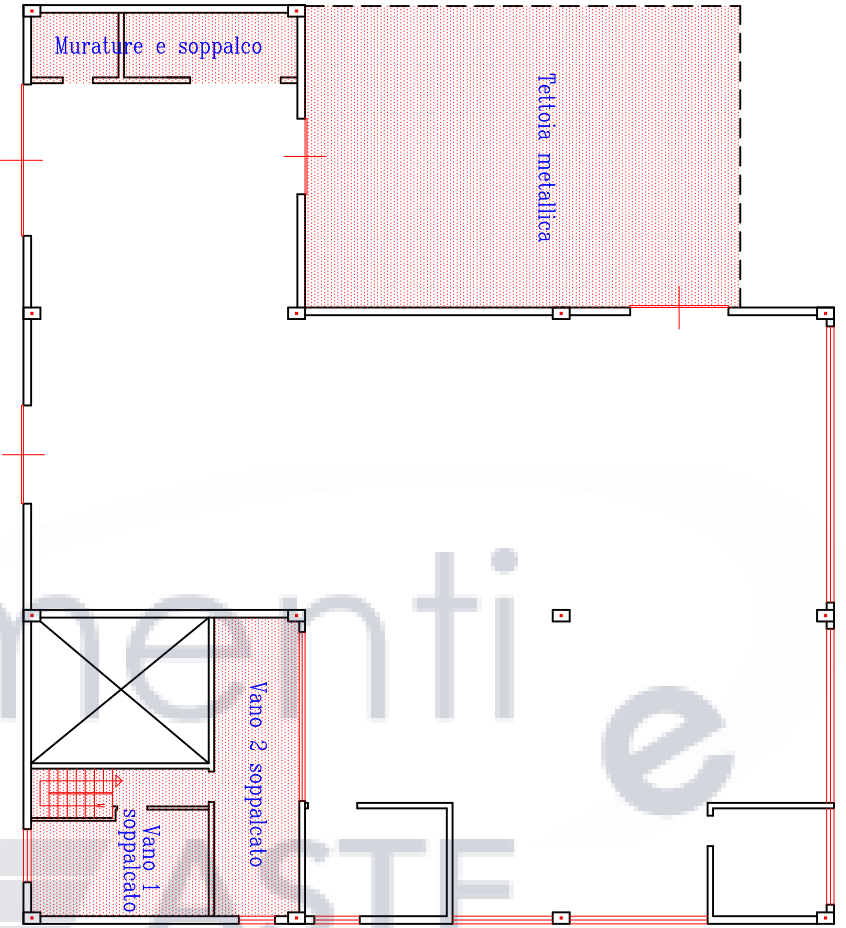

IL TECNICO:

Collegio Provinciale Geometri e Geometri Laureati di Ternano	
	Iscrizione Albo N. 943
Geometra Marcello Stampatori	

Marcello Stampatori

SCALA 1:200

