

**Agenzia delle Entrate
CATASTO FABBRICATI
Ufficio Provinciale di
Teramo**

ELABORATO PLANIMETRICO	
Compilato da: Cardinale Lanfranco	
Iscritto all'albo: Architetti	
Prov. Teramo	N. 442

Comune di Corropoli			Protocollo n. TE0081789 del 29/11/2018	
Sezione:	Foglio: 18	Particella: 848	Tipo Mappale n.	del
Dimostrazione grafica dei subalterni				Scala 1 : 500

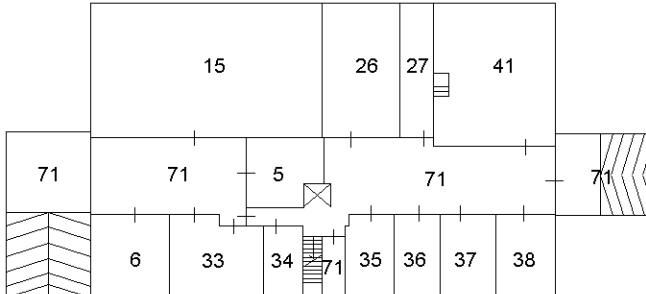

PIANO 1° SOTTOSTRADA

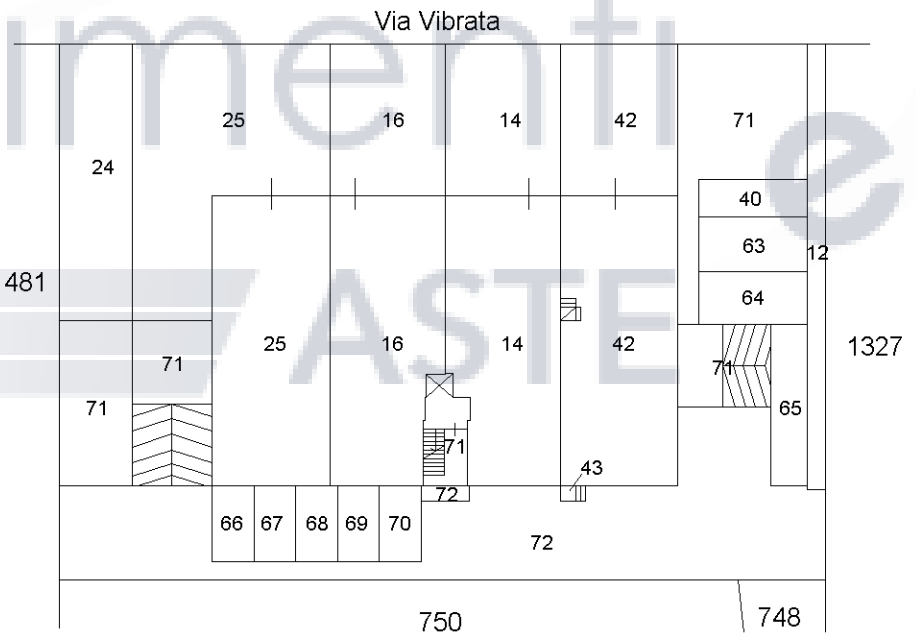

PIANO TERRA

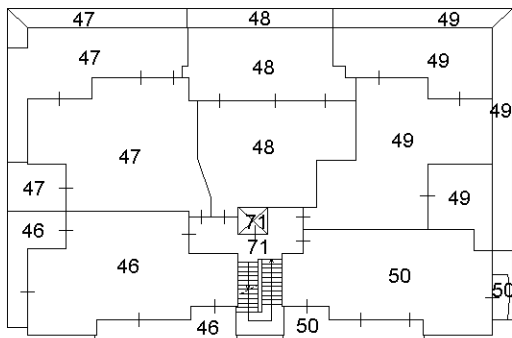

PIANO PRIMO



Ultima planimetria in atti

**Agenzia delle Entrate
CATASTO FABBRICATI
Ufficio Provinciale di
Teramo**

ELABORATO PLANIMETRICO	
Compilato da: Cardinale Lanfranco	
Iscritto all'albo: Architetti	
Prov. Teramo	N. 442

Comune di Corropoli	Protocollo n. TE0081789 del 29/11/2018
Sezione: Foglio: 18 Particella: 848	Tipo Mappale n. del

Dimostrazione grafica dei subalterni Scala 1 : 500

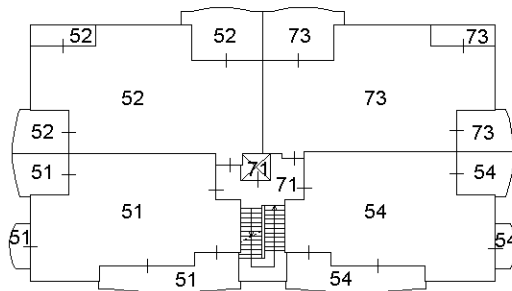

PIANO SECONDO

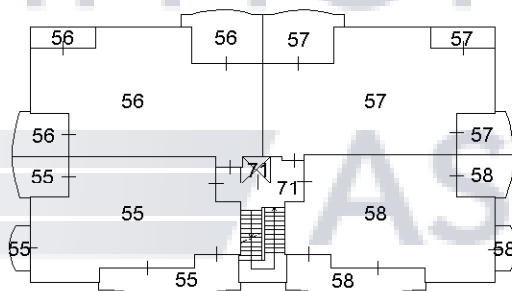

PIANO TERZO

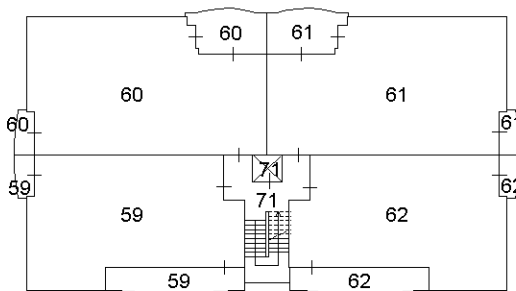

PIANO QUARTO SOTTOTETTO



Fallimenti e ASTE

Elaborato Planimetrico - Catasto dei Fabbricati - Situazione al 31/10/2024 - Comune di CORROPOLI(D043) - < Foglio 18 Particella 848 >