ALLEGATO: C

Elenco Beni Mobili
Schede per ogni singolo bene

Fallimenti e Aste

Teramo, li 25.03.2026

IL Coadiutore tecnico
Cav. Geom. Osvaldo Reginelli

Collegio Provinciale Geometri Laureati di Teramo
Iscritto Albo N° 659
Geometra Osvaldo Reginelli

N° D'ORDINE	N° BENE	Q.TA'	DESCRIZIONE	DITTA COSTRUTTRICE	DIMENSIONI	MARCHIO
UFFICI PIANO TERRA						
1	1	3	ARMADIO A DUE ANTE	/	0,96*0,46*1,98	
2	2	1	SCRIVANIA	/	1,80*0,80*0,72	
3	3	1	CASSETIERA CON 3 CASSETTI E VANO GIORNO	/	0,75*0,47*0,60	
4	4	1	SCRIVANIA A MURO	/	2,00*0,65*0,73	
5	5	1	SCRIVANIA A MURO	/	1,96*0,65*0,73	
6	6	2	CASSETTIERA SU RUOTE CON 3 CASSETTI	/	0,53*0,42*0,55	
7	7	1	BASE TAVOLO/ARMADIETTO AD UN'ANTA	/	0,45*0,45*0,70	
8	8	1	ARMADIETTO SU SCRIVANIA AD UN'ANTA E VANO GIORNO	/	0,53*0,38*1,70	
9	9	4	SEDIE ACCIAIO/STOFFA - COL. ROSSO	/	/	
10	10	3	SEDIE IN ACCIAIO SU RUOTE - COL. NERO	/	H. 1,13	
11	11	1	COMPUTER MARCA THINKVISION INCLUSO DI CASE PC+ MONITOR + TASTIERA + MOUSE	/	/	
12	12	1	CONTA BANCONOTE SAFESCAN MOD. 2465-F	/	/	
13	13	1	CONTA MONETE "COIN SORTER"	/	/	
14	14	1	TAVOLO SCRIVANIA	/	2,65*0,65*0,72	
15	15	1	CASSETTIERA CON 4 CASSETTI	/	0,41*0,60*0,70	
16	16	1	CASSETTIERA CON 4 CASSETTI	/	0,45*0,45*0,70	
17	17	1	TAVOLO CON ANGOLO ADATTATO	/	2,30*0,65*0,72	
18	18	1	TAVOLO BASE	/	1,70*0,65*0,72	
19	19	1	TAVOLO BASE	/	2,78*0,65*0,72	
20	20	2	BASE SOTTO TAVOLO A DUE ANTE	/	0,90*0,45*0,70	
21	21	1	BASE SOTTO TAVOLO AD UN' ANTA	/	0,45*0,45*0,70	
22	22	1	BASE SOTTO TAVOLO CASSETTIERA CON A CASSETTI	/	0,42*0,60*0,70	
23	23	1	SCAFFALE A DUE ANTE A GIORNO SU SCRIVANIA	/	0,87*0,35*1,70	
24	24	2	SET SEPARAZIONE	/	1,10*0,10*1,11	
25	25	2	MONITOR CON CASE INCORPORATO MARCA THINKCENTRE INCLUSO DI TASTIERA+ MOUSE+TELECAMERA	/	/	
26	26	1	STAMPANTE ALIMENTARE "DECOJET-4 WORKFORCE"	/	/	
27	27	1	STAMPANTE ALIMENTARE "DECOJET REVOLUTION"	EPSON	/	
28	28	1	MONITOR VIDEO TELECAMERA	ACER	/	
29	29	1	SEDIA CON BRACCIOLI IN STOFFA SU RUOTE IN ACCIAIO - COL. BLU/NERO	/	/	
30	30	1	FOTOCOPIATRICE	TOSHIBA	/	SI

Fondi Immobiliari e ASTE

31	31	1	FOTOCOPIATRICE	TOSHIBA	/	SI	
32	32	3	CESTINO PORTACARTA	/	/		
33	33	1	PARETE ATTREZZATA/VETRATA CON PORTA IN CRISTALLO	/	4,10*2,78		
34	34	1	PARETE ATTREZZATA/VETRATA CON PORTA IN CRISTALLO E ARMADIO	/	4,95*2,78		
35	35	1	BASE AD ANTE SCORREVOLI METALLO/LEGNO	/	1,80*0,46*0,88		
INGRESSO/SCALE							
36	36	1	ARMADIO A DUE ANTE	/	1,04*0,45*1,66		
37	37	1	ARMADIO A DUE ANTE DI CUI UNA BASSA CON VANO GIORNO	/	1,04*0,45*1,66		
38	38	1	LIBRERIA "BLU" A 5 RIPIANI	/	0,45*0,43*1,98		
39	39	3	POLTRONCINE IN VIMPELLE "BLU"	/	/		
40	40	1	TAVOLINETTO ACCIAIO/VETRO	/	0,73*0,73*0,43		
41	41	1	PORTACARTA METALLO - COL. BIANCO	/	0,30*0,15*0,70		
42	42	1	PORTACARTA TONDO PLASTICA/METALLO T- COL. NERO	/	H.0,85		
43	43	1	GRUPPO DI CONTINUITA'	LEGRAND		SI	WH
44	44	1	APPENDIABITI IN ACCIAIO	/	H. 1,70		
BAGNO PIANO TERRA							
45	45	1	ASPIRAPOLVERE - COL. GIALLO/NERO	KARCHER	/		
46	46	1	MOBILE BASE AD UN'ANTA - COL. BLU/LEGNO -	/	0,45*0,45*0,72		
A. CORNETTERIA							
47	A1	1	CELLA FRIGO	FRIGOSTAMP	3,34*1,39*2,47		
48	A2	1	PLANETARIA BM40	SIGMA	/	SI	
49	A3	1	CUOCICREMA	CATTABRIGA ICETEAM	/	SI	
50	A4	1	CUOCICREMA - LT200	TELME	/	SI	642
51	A5	1	LAVANDINO A DUE ANTE SCORREVOLI	OFFICINE BANO	1,20*0,71*0,85		
52	A6	1	TAVOLO IN ACCIAIO SU RUOTE GIREVOLI CON 3 TRAMOGGE, 1 CASSETTO E DUE ANTE	/	2,40*0,80*0,85		
53	A7	1	TAVOLO PORTAPASTE IN ACCIAIO SU RUOTE CON BORDATURA LATERALE E RIPIANO A VISTA	/	2,50*0,90*1,12		
54	A8	1	TAVOLO IN ACCIAIO SU RUOTE CON DUE RIPIANI	/	2,32*0,70*0,92		
55	A9	1	TAVOLO SENZA RUOTE CON RIPIANO A VISTA E N° 2 CASSETTI	/	4,00*1,20*0,88		
56	A10	1	SFOGLIATRICE MOD. SF 1600 L - CR	ESMACH	0,60*1,20	SI	
57	A11	1	TAVOLO IN ACCIAIO CON 27 CASSETTI E 4 VANI SCORREVOLI	/	4,00*1,40*0,90		
58	A12	1	LINEA CORNETTI AUT. CON CALIBRATORE- TAGLIERINA- ALLUNGATRICE- FARCITRICE- SFOGLIATRICE- TAPPETI SCORREVOLI	FRITSCH	14 MTL	SI	07 05 05

Fallimenti ASTE

59	A13	1	SFOGLIATRICE AUTOMATICA “ROLLFIX 600"CON NASTRO BILATERE	FRITSCH	LUNGHEZZA 4,15	SI	0
60	A14	1	BASE IN ACCIAIO SU RUOTE A DUE ANTE CON RIPIANO	/	0,77*0,61*0,82		
61	A15	1	SFOGLIATRICE RUNNER M8	PIETROBERTO	0,83*2,00	SI	
62	A16	1	SFOGLIATRICE	PIETROBERTO	3,50*0,80	NO	
63	A17	1	TAVOLO IN ACCIAIO SU RUOTE	/	1,40*0,70*0,85		
64	A18	1	IMPIANTO RDV 42.48.27/ PLX-B94	BEDA - KOMA	4,80*4,80*2,80	NO	
65	A19	2	CELLA FERMA LIEVITAZIONE	CASTEL MAC	2,92*4,14*2,52	NO	
66	A20	1	TAVOLO ACCIAIO CON 4 TRAMOGGE, 2 ANTE, 1 CASSETTO, ANTE PICCOLI + 4 ANTE SCORREVOLI	/	4,00*1,40*0,85		
67	A21	1	TAVOLO ACCIAIO 28 CASSETTI E 4 ANTE SCORREVOLI	/	4,00*1,40*0,85		
68	A22	1	IMPASTATRICE ROVESCIABILE SPR300	PIETROBERTO	/	SI	
69	A23	1	CARRELLO BASE IN ACCIAIO AD UN'ANTA BATTENTE SU RUOTE PORTABILANCIA ELETTRONICA "ELETTRONIC BALANCE"	/	0,50*0,70*0,87		
70	A24	1	IMPASTATRICE A BRACCIA TUFFANTE	PIETROBERTO	/	NO	
71	A25	1	IMPASTATRICE A BRACCIA TUFFANTE 80	PIETROBERTO	/	NO	
72	A26	5	TAVOLO IN ACCIAIO SU RUOTE CON RIPIANI A BARRE	/	0,75*0,54*0,80		
73	A27	1	ARMADIO GOCCIOLATOIO IN ACCIAIO AD UN'ANTA	OFFICINE BANO	0,71*0,71*1,93		
74	A28	1	LAVELLO IN ACCIAIO MONO POZZO A DUE ANTE	OFFICINE BANO	1,20*0,70*0,85		
75	A29	2	ARMADIETTO PORTASCOPE BLU/GRIGIO A DUE ANTE SU RUOTE	/	0,65*0,38*1,83		
76	A30	1	SPEZZATRICE ARR. AUT. “DRA 3”	PIETROBERTO	/	NO	
77	A31	1	SPEZZATRICE ESAGONALE NOVAPAN 37 DRA	PIETROBERTO	/	NO	
78	A32	840	SCATOLE PER CORNETTI	/	/		
79	A33	1	IMPASTATRICE A SPIRALE	SIGMA	/	NO	
80	A34	6	PIATTI A 36 IMPRONTE SPEZZA ARROTONDATRICE IN PVC	/	/		
81	A35	1	REFRIGERATORE DOMIX 45	MODIAL FORNI	/	SI	
82	A36	1	BILANCIA BASCULANTE DA TAVOLO	SANTO STEFANO	/		

83	A37	1	TAVOLINO ACCIAIO NO RUOTE	/	1,50*0,50*0,84		
84	A38	1	CARRELLO ACCIAIO RUOTE GIREVOLI CON MANICO	/	1,55*0,55		
85	A39	7	LAVELLI LAVAMANI	/	/		
B. MAGAZZINO							
86	B1	1	CARRELLO ELEVATORE GX12/25 KG.1200 ALZ.2500MM	LIFTER	/	SI	
87	B2	1	CELLA FRIGO - MOD. ISLANDA	DGD	2,15*3,03*2,40	SI	
88	B3	1	CELLA FRIGO	FRIGOSTAMP	3,75*2,54*2,50	NO	
89	B4	1	CUOCICREMA LT 150	TELME	/	SI	642
90	B5	1	MACCHINA PULIZIA A VAPORE CLEAN VAPOR 380 4500W 16 SPAZZOLINI	MAXIMA	/	SI	N
91	B6	1	CARRELLO E519 RX	USAG	/		
92	B7	1	SCAFFALE ACCIAIO 6 RIPIANI	/	2,46*0,60*2,50		
93	B8	8	SCAFFALTATURE PORTATA KG 3.780 IN METALLO CON RIPIANI	/	2,90*1,00*2,93		
94	B9	1	SCAFFALE ACCIAIO 6 PIANI	/	1,20*0,46*1,77		
95	B10	1	ARMADIO ACCIAIO 2 ANTE	/	1,00*0,45*1,98		
96	B11	1	CARRELLO PORTABOMBOLE BLU	/	/	SI	
97	B12	1	ARMADIO COL.NERO	/	1,00*0,45*1,98		
98	B13	1	TRANSPALLET A MANO	LIFTER	/	NO	
C. CONFEZIONAMENTO							
99	C1	1	FORNO A TAPPETO PIZZE	KOMAT	/		
100	C2	1	CELLA FRIGORIFERA CON PEDANE SCHIVOLO	KOMA	5,84*2,65*2,70	NO	
101	C3	1	CELLA FRIGO	FRIGOSTAMP	4,54*2,53*2,50	NO	
102	C4	1	KOMA VARIOTHERM RKVC 6P 3H3	KOMA	2,77*1,04*1,92	NO	
103	C5	1	TRITACARNE ELETTRICO 3 SPADE COMPLETO INOX	FIMAR	/	SI	
104	C6	1	LAVABO A 2 POZZI CON RIPIANO A GIORNO	/	1,51*0,70*0,85		
105	C7	7	TAVOLO IN ACCIAIO CON 2 RIPANI	/	1,98*0,94*0,80		
106	C8	1	BANCO FRIGO/RIPIANO E RIALZO CON 2 ANTE E 1 CASSETTO	/	1,56*0,80*0,82		
107	C9	1	AFFETTATRICE DA DIAM.35 MONOFASE CON AFFILALAMA – ARONA 350 VERT	ITALSERVICE	/	SI	
108	C10	1	TAGLIERINA MOD. EURO PASSO LAME 12.5MM	BREVETTI E. GASPARIN	/	SI	
109	C11	1	MACCHINA PER SANDWICH	DVP VACUUM TECHNOLOGY SRL	/	SI	
110	C12	1	SOTTOVUOTO A CAMPANA	HOT CLASS SRL	/	SI	
111	C13	1	TAVOLO IN ACCIAIO CON RIPIANO	/	2,40*0,80*,085		
112	C14	1	PELAMELE ELETTRICO	/	/		
113	C15	6	CARRELLO ACCIAIO SU RUOTE	/	1,80*0,80*0,83		
114	C16	2	TAVOLO ACCIAIO CON RIPIANO	/	1,80*0,80*0,83		
115	C17	1	TAVOLO IN ACCIAIO	/	4,00*1,40*0,85		
116	C18	11	CARRELLI PORTA CONF. DOLCIARIE	/	0,80*0,60*2,00		
D.PASTICCERIA							

Fornenti e ASTE

117	D1	1	SCIOGLICIOCCOLATO A 4 VASCHETTE CON SPORTELLO	/	0,50*0,50*0,80		
118	D2	2	DOSATRICE NEWBDOSIPLUS	LE PAVONI	/	SI	
119	D3	3	CONSERVATORE CP 40 MULTI	IRINOX	0,90*1,20*2,37	SI	MA MA
120	D4	1	ABBATTITORE IRINOX AD UN ANTA. HCMA 142/70 NEW CON PIEDI	IRINOX	0,84*1,02*1,81	SI	MAT
121	D5	1	ARMADIO ACCIAIO PORTATEGLIE 1 ANTA	OFFICINE BANO	0,50*0,70*1,91		
122	D6	1	ARMADIO ACCIAIO PORTATEGLIE 2 ANTE	OFFICINE BANO	1,00*0,71*0,84		
123	D7	1	BANCO FRIGO A 2 ANTE CON VETRO	FORCAR	1,36*0,70*0,84		
124	D8	1	PIASTRA INDUZIONE	ITALSERVICE	/	SI	
125	D9	1	CUOCICREMA - MOD. KEL 60	CATTABRIGA ICETEAM	0,66*0,68*1,05	SI	
126	D10	1	PENSILE ACCIAIO 2 ANTE	OFFICINE BANO	0,80*0,40*0,60		
127	D11	1	TAVOLO IN ACCIAIO CON RIPIANO	/	4,00*1,40*0,91		
128	D12	1	TAVOLO ACCIAIO CON RIPIANO E 4 CASSETTI	/	3,00*1,40*0,80		
129	D13	1	PLANETARIA LT.40	PIETROBERTO	/	SI	
130	D14	1	IMPASTATRICE PLANETARIA	PIETROBERTO	/	NO	
131	D15	1	IMPASTATRICE TUFFANTE IBT-120	PIETROBERTO	/	SI	
132	D16	1	SFOGLIATRICE RUNNER M6	PIETROBERTO	/	SI	
133	D17	1	TAVOLO CON 10 TRAMOGGE	/	4,00*0,90*0,90		
134	D18	1	TAVOLO ACCIAIO SU RUOTE CON RIPIANO	/	1,40*0,70*0,85		
135	D19	1	TAVOLO ACCIAIO SU RUOTE CON RIPIANO	/	0,80*0,60*0,85		
136	D20	1	BILANCIA ELETTRONICA	LAUMAS	/	SI	
137	D21	1	ARMADIO CON ANTA A BATT. IN ACCIAIO CON 4 RIPIANI CON VASSOIO DI RACCOLTA ACQUE	/	0,80*0,67*2,00		
138	D22	1	ARMADIO COMBINATO CON 2 ANTE A BATTENTE	/	1,00*0,70*2,02		
139	D30	1	RAFFINATRICE A 2 CILINDRI CON TRITURATORE R20	PIETROBERTO	/	NO	
140	D31	3	BIDONI IN ACCIAIO INOX 50LT (1 ASSENTE IN RIPARAZIONE)	/	/		
141	D32	1	STRUTTURA CON N.10 VASCHETTE PORTAGRANELLA COM 2 ANTE, 1 TRAMOGGIA E 4 CASSETTI	/	2,00*0,80(L. MAX)*1,52(H. MAX)		
142	D33	2	CIOCCOLATIERE A FUSIONE	/	/		
143	D34	1	FORNO A MICROONDE	FILMAX	/	NO	
144	D35	1	MINI PLANETARIA	BAKERMIX	/	NO	
145	D36	1	TAVOLO ACCIAIO CON RIPIANO	/	1,20*0,70*0,85		
146	D37	1	ARMADIO ACCIAIO ANTE SCORREVOLI	/	1,20*0,70*2,00		
147	D38	1	TAVOLO IN ACCIAIO CON PORTE SCORREVOLI E CASSETTI	/	4,00*1,40*0,92		

Fallimenti e ASTE

148	D39	1	CELLA TSE TS297157 400.415/3/50 2P STD FERMALIEVITAZIONE CONTROLLATA	/	0,94*1,16*2,81	NO
149	D40	1	CELLA FRIGORIFERA	/	4,28*1,56*2,41	NO
150	D41	1	ARMADIO IN ACCIAIO CON 2 ANTE SCORREVOLI	OFFICINE BANO	1,00*0,51*1,92	
151	D42	1	CELLA FRIGO 0°C- 4°C	/	2,15*3,03*2,40	NO
152	D43	2	CARRELLI PORTATEGLIE IN TUBULARE INOX	/	0,42*0,38*1,75	
153	D44	1	SCAFFALE ACCIAIO 6 RIPIANI	/	1,69*0,54*2,00	
154	D45	1	PORTAUTENSILI/ACCESSORI IN ACCIAIO SU RUOTE	/	2,06*1,66	
155	D46	1	TAVOLO SU RUOTE	/	0,40*0,48*0,87	
E. FORNI E FRIGGITRICI						
156	E1	1	FORNO 65/G ES 380 SERIAL 01 A 316 FORNO 65/G ES 380 SERIAL 01 A 317 COMPLETI DI BRUCIATORI	ROTOR	ROTOR 6585/G DK	NO
157	E2	1	FORNO RSX6080G ACTIVE FORNO RSX6080G ACTIVE 400-415/50 COMPLETO DI BRUCIATORI	ROTOR	ROTOR 6080/G	NO
158	E3	2	CAPPA DA ASPIRAZIONE CENTRALE SOSPESA		3,60*1,80	
159	E4	1	CAPPA DI ASPIRIRAZIONE CENTRALE SOSPESA	/	2,40*1,30	
160	E5	1	IMPIANTO ASPIRAZIONE FUMI TUBI METALLICI PER CAPPE	/	/	
161	E6	1	CAPPA SNACK CON ASPIRATORE INCORPORATO INOX 18/10	/	1,20*0,8*0,50	NO
162	E7	2	FRIGGITRICE	/	/	NO
163	E8	1	TAVOLO IN ACCIAIO SU RUOTE CON RIPIANO	/	1,40*0,70*0,85	
164	E9	1	CAPPA ASPIRAZIONE SU FRIGGITRICI	ACA	3,01*1,30	
165	E10	1	TAVOLO IN ACCIAIO CON RUOTE E RIPIANI A VISTA	/	2,50*0,80*0,90	
166	E11	1	FORNELLO A GAS 3 FUOCHI CON COPERCHIO	OFFICINE BANO	1,04*0,45*0,83	
167	E12	12	PORTACARTA A STRAPPO PENSILE	/	/	
168	E13	1	BASE ACCIAIO CON RIPIANO SU RUOTE CON ALZATA	/	2,00*0,71*0,85	
169	E14	1	TAVOLINO ACCIAIO SU RUOTE CON RIPIANO E ALZATA	/	2,00*0,71*0,85	
170	E15	4	LAVANDINO IN ACCIAIO CON RIPIANO	/	0,7*0,7*0,83	
171	E16	2	DOSATRICE DA TAVOLO PNEUMATICA DA 3 A 60GR COMPLETO DI BANCO	GASPARIN	/	SI
172	E17	2	DOSATRICE PNEUMATICA COMPLETO DI BANCO	GASPARIN	/	NO
F. CARICO SCARICO						
173	F1	1	SCAFFALE 6 RIPIANI	/	1,04*0,60*2,58	
174	F2	1	SCAFF. MODULARE A 5 RIPIANI CON VANO GIORNO	/	4,13*2,98*0,75	
175	F3	100	FORME TORTA POLISTIROLO VARIE DIMENSIONI	/	/	
176	F4	15	PORTA TORTA LEGNO VARIE MISURE	/	/	
177	F5	3	CASSA ISOTERMICA LUCCI N.	/	/	
R. RISTORO E SPOGLIATOI						
178	R1	18	SEDIE FISSE BLU AVIO +N.2 TAVOLI MENSA	/	TAVOLI 1,80*0,80*0,76	

Fallimenti e ASTE

179	R2	2	CESTINI PORTARIFIUTI ACCIAIO E PLASTICA	/	/	
180	R3	1	OROLOGIO CIRCOLARE “MARCAFÈ”	MARCAFÈ	/	
181	R4	1	QUADRO ARGENTO RAFFIGURANTE MADONNA	/	/	
182	R5	2	ASCIUGAMANI ELETTRICO A MURO [1 SPOG. DONNE- 1 SPOGL. UOMINI]	/	/	
183	R6	25	ARMADIETTI [13 SPOGL. DONNE- 12 SPOGL. UOMINI]	/	/	
184	R7	2	PANCHINE IN ACCIAIO BLU	/	1,00*0,40*0,45	
185	R8	2	DISPENSER SAPONE E SPECCHIO [1 SPOG. DONNE- 1 SPOGL. UOMINI]	/	/	
186	R9	1	CASSETTA P.S. A MURO ACCIAIO	/	0,40*0,50*0,42	
187	R10	1	ARMADIO METALLO L ANTE	/	1,00*0,45*0,80	
188	R11	1	ARMADIO METALLO	/	0,78*0,35*1,80	
PRIMO PIANO: UFFICIO E ABITAZIONE						
189	UFF 1	2	POLTRONCINE IN PELLE	/	0,80*0,70*0,16	
190	UFF 2	1	SCRIVANIA LEGNO DI CILIEGIO	/	2,32*1,05*0,73	
191	UFF 3	1	BASE 3 CASSETTI + 1 ANTA IN LEGNO	/	0,90*0,50*0,60	
192	UFF 4	1	MOBILE LIBRERIA 5 ANTE BASSE + 2 ALTE LEGNO E ALLUMINIO	/	2,70*0,47*0,87 (VANO INFERIORE) 0,90*0,47*1,26 (VANO SUPERIORE)	
193	UFF 5	1	1 MOBILE LEGNO 4 ANTE + 3 CASSETTI IN LEGNO	/	2,25*0,46*0,72	
194	UFF 6	1	STAMPANTE EPSON AL-M200	EPSON	/	
195	UFF 7	1	MONITOR “PHILLIPS” TASTIERA ACER / STAMPANTE BROTTUR + FAX “HP”	PHILLPS / ACE / BROTTUR / HP	/	
196	UFF 8	1	POLTRONA IN STOFFA SCHIENALE ALTO E BRACCIOLI SU RUOTE	/	/	
197	UFF 9	2	POLTRONCINE STOFFA BASSE CON BRACCIOLI SU RUOTE	/	/	
198	UFF 10	11	QUADRI DI VARIE DIMENSIONI	/	/	
199	UFF 11	1	CASSAFORTE A TERRA	/	0,70*0,58*1,00	
200	UFF 12	1	APPENDIABITI VERTICALE CON SPECCHIO	/	0,35*0,35*1,90	
201	AB1	1	MOBILE 2 CASSETTI IN LEGNO	/	0,90*0,60*0,91	
202	AB2	1	CONGELATORE A POZZO “WHIRLPOOL”	/	0,57*0,60*0,88	
203	AB3	1	TAVOLINO DI LEGNO+ SEDIE IN LEGNO	/	1,70*0,95*0,74	
204	AB4	1	MOBILE ANTICO	/	1,58*0,58*0,96	
205	AB5	1	DIVANO “L” ROVINATO IN STOFFA	/	2,40*2,10	
206	AB6	1	VETRINA PENSILE AD ANTE VETRO E LEGNO	/	1,30*0,40*1,30	
207	AB7	1	LIBRERIA GIORNO PORTATA PENSILE	/	1,80*0,38*1,90	
208	AB8	1	LIBRERIA AD ANGOLO	/	1,05*0,95*2,28	
209	AB9	1	MOBILE BASE	/	2,20*0,43*0,78	
210	AB10	1	TV SAMSUNG CRYSTAL UHD 55’	/	2,20*0,43*0,78	
211	AB11	1	CUCINA COMPONIBILE BIANCO E NERO	/	4,20*1,20	

212	AB12	1	MOBILE LAVABO BAGNO CON SPECCHIO 2 ARMADI CONTENITORE	/	0,40*0,32*1,92	
213	AB13	1	ARMADIO A MURO ALLUMINIO E NERO	/	3,20*0,65*2,60	
214	AB14	1	SCARPIERA NERA	/	0,80*0,30*1,40	
215	AB15	1	LAVATRICE E ASCIUGATRICE “MIELE”	/	/	
216	AB16	1	CAMERETTA 2 LETTI SINGOLI + PARETE ATTREZZATA	/	1,60*0,90*2,00	
217	AB17	1	CASSETTIERA FERRO GRIGIA	/	0,41*0,55*0,60	
218	AB18	1	MOBILE PORTA SCHERMO	/	0,60*0,50*0,70	
219	AB19	1	TV	/	0,73*0,42	
220	AB20	1	ARMADIO LEGNO BLU E CREMA 4 ANTE + 4 CASSETTI E VANO GIORNO	/	2,30*1,10*2,30	
221	AB21	1	SCRITTOIO CON PARETE ATTREZZATA	/	1,30*2,00	
222	AB22	1	SEDIA NERA	/	/	
223	AB23	1	LETTO MATRIMONIALE “L” COMODINO + MOBILE NERO A 6 CASSETTI BASE	/	1,60*0,52*0,58	
224	AB24	1	LAMPADA DA TERRA NERA VETRO E ACCIAIO	/	/	
225	AB25	1	TV PANASONIC	/	/	
ES.ESTERNO						
226	ES1	1	GRUPPO ELETTROGENO GSW 150	PRAMAC	/	
227	ES2	1	SERBATOIO TANK FUEL DA LT5000 + TETTOIA	DEMO	/	SI
228	ES3	1	COMPRESSORE “FINI”	FINI	/	NO
229	ES4	1	IDROPULITRICE NUOVA KFCLS+CIS 10.22	/	/	
230	ES5	2	VASCHE ACCIAIO PULIZIA CARRELLI	/	2,00*0,70*0,93	
231	ES6	1	ALLOGGIAMENTO LAVABO DOPPIO INOX	/	3,20*0,70*0,85	
CARRELLI E TEGLIE						
232	1	68	CARRELLI	ROTOR	1,80*0,60*0,80	
		20	CARRELLI ROTOR	ROTOR	2,00*0,60*0,80	
		10	CARRELLI PIZZE	ROTOR	/	
233	2	1800	TEGLIE DI VARIE MISURE	/	/	
AUTOMEZZI						
234	1	1	FURGONE ISOTERM. TARGA FF928HS	FORD	/	
235	2	1	FURGONE ISOTERM. TARGA GT335LE	FORD	/	
236	3	1	FURGONE ISOTERM. TARGA GK500BG	FORD	/	
237	4	1	FURGONE ISOTERM. TARGA GC950VD	PEUGEUT	/	
238	5	1	FURGONE ISOTERM. TARGA GN369NG	PEUGEUT	/	
239	6	1	FURGONE ISOTERM. TARGA GJ797GV	FORD	/	
240	7	1	FURGONE ISOTERM. TARGA EV086DV	FIAT	/	
241	8	1	FURGONE ISOTERM. TARGA FR899JB	PEUGEUT	/	
MARCHIO						
242			MARCHIO DULCORA	/	/	
243			IMPIANTO DI ALLARME	/	/	
244			CANCELLI ELETRICI CON COMANDO A DISTANZA	/	/	

Fallimenti e ASTE

ELENCO E CARATTERISTICHE SINGOLI BENI

UFFICIO PIANO TERRA

FOTO 1

ARMADIO A DUE ANTE

N° d'ordine: 1 Categoria: Beni mobili uffici Quantità: 3 Dimensioni: 0,96*0,46*1,98	Marca: - Modello: - CE: -

FOTO 2

SCRIVANIA

N° d'ordine: 2 Categoria: Beni mobili uffici Quantità: 1 Dimensioni: 1,80*0,80*0,72	Marca: - Modello: - CE: -

FOTO 3

CASSETTIERA CON 3 CASSETTI E VANO GIORNO

N° d'ordine: 3 Categoria: Beni mobili uffici Quantità: 1 Dimensioni: 0,75*0,47*0,60	Marca: - Modello: - CE: -

FOTO 4

SCRIVANIA A MURO

N° d'ordine: 4 Categoria: Beni mobili uffici Quantità: 1 Dimensioni: 2,00*0,65*0,73	Marca: - Modello: - CE: -

FOTO 5

SCRIVANIA A MURO

N° d'ordine: 5 Categoria: Beni mobili uffici Quantità: 1 Dimensioni: 1,96*0,65*0,73	Marca: - Modello: - CE: -

FOTO 6

CASSETTIERA SU RUOTE CON 3 CASSETTI

N° d'ordine: 6 Categoria: Beni mobili uffici Quantità: 2 Dimensioni: 0,53*0,42*0,55	Marca: - Modello: - CE: -

FOTO 7

BASE TAVOLO/ARMADIETTO AD UN'ANTA

N° d'ordine: 7 Categoria: Beni mobili uffici Quantità: 1 Dimensioni: 0,45*0,45*0,70	Marca: - Modello: - CE: -

FOTO 8

ARMADIETTO SU SCRIVANIA AD UN'ANTA E VANO GIORNO

N° d'ordine: 8 Categoria: Beni mobili uffici Quantità: 1 Dimensioni: 0,53*0,38*1,70	Marca: - Modello: - CE: -

FOTO 9

SEDIE ACCIAIO/STOFFA – COLORE ROSSO

N° d'ordine: 9 Categoria: Beni mobili uffici Quantità: 4 Dimensioni: -	Marca: - Modello: - CE: -

FOTO 10

SEDIE IN ACCIAIO SU RUOTE – COLORE NERO

N° d'ordine: 10 Categoria: Beni mobili uffici Quantità: 3 Dimensioni: H. 1,13	Marca: - Modello: - CE: -

FOTO 11

COMPUTER + CASE PC + MONITOR + TASTERA + MOUSE

N° d'ordine: 11 Categoria: Beni mobili uffici Quantità: 1 Dimensioni: -	Marca: THINKVISION Modello: - CE: -

FOTO 12

CONTABANCONOTE

N° d'ordine: 12 Categoria: Beni mobili uffici Quantità: 1 Dimensioni: -	Marca: SAFESCAN Modello: 2465-F CE: -

FOTO 13

FOTO 14

CONTAMONETE

N° d'ordine: 13 Categoria: Beni mobili uffici Quantità: 1 Dimensioni: -	Marca: - Modello: COIN SORTER CE: -

FOTO 15

TAVOLO SCRIVANIA

N° d'ordine: 14 Categoria: Beni mobili uffici Quantità: 1 Dimensioni: 2,65*0,65*0,72	Marca: - Modello: - CE: -

FOTO 16

CASSETTIERA CON 4 CASSETTI

N° d'ordine: 15 Categoria: Beni mobili uffici Quantità: 1 Dimensioni: 0,41*0,60*0,70	Marca: - Modello: - CE: -

FOTO 17

CASSETTIERA CON 4 CASSETTI

N° d'ordine: 16 Categoria: Beni mobili uffici Quantità: 1 Dimensioni: 0,45*0,45*0,70	Marca: - Modello: - CE: -

FOTO 18

TAVOLO CON ANGOLO ADATTATO

N° d'ordine: 17 Categoria: Beni mobili uffici Quantità: 1 Dimensioni: 2,30*0,65*0,72	Marca: - Modello: - CE: -

FOTO 19

TAVOLO BASE

N° d'ordine: 18 Categoria: Beni mobili uffici Quantità: 1 Dimensioni: 1,70*0,65*0,72	Marca: - Modello: - CE: -

FOTO 20

TAVOLO BASE

N° d'ordine: 19 Categoria: Beni mobili uffici Quantità: 1 Dimensioni: 2,78*0,65*0,72	Marca: - Modello: - CE: -

FOTO 21

BASE SOTTO TAVOLO A DUE ANTE

N° d'ordine: 20 Categoria: Beni mobili uffici Quantità: 2 Dimensioni: 0,90*0,45*0,70	Marca: - Modello: - CE: -

FOTO 22

BASE SOTTO TAVOLO AD UN'ANTA

N° d'ordine: 21 Categoria: Beni mobili uffici Quantità: 1 Dimensioni: 0,45*0,45*0,70	Marca: - Modello: - CE: -

Fallimenti e ASTE

FOTO 23

BASE SOTTO TAVOLO CASSETTIERA CON 4 CASSETTI

N° d'ordine: 22 Categoria: Beni mobili uffici Quantità: 1 Dimensioni: 0,42*0,60*0,70	Marca: - Modello: - CE: -

FOTO 24

SCAFFALE A DUE ANTE A GIORNO SU SCRIVANIA

N° d'ordine: 23 Categoria: Beni mobili uffici Quantità: 1 Dimensioni: 0,87*0,35*1,70	Marca: - Modello: - CE: -

FOTO 25

SET SEPARAZIONE

N° d'ordine: 24 Categoria: Beni mobili uffici Quantità: 2 Dimensioni: 1,10*0,10*1,11	Marca: - Modello: - CE: -

FOTO 26

MONITOR CON CASE INCORPORATO INCLUSO DI TASTIERA + MOUSE + TELECAMERA

N° d'ordine: 25 Categoria: Beni mobili uffici Quantità: 2 Dimensioni: -	Marca: THINKCENTRE Modello: - CE: -

FOTO 27

STAMPANTE ALIMENTARE

N° d'ordine: 26 Categoria: Beni mobili uffici Quantità: 1 Dimensioni: -	Marca: - Modello: DECOJET-4 WORKFORCE CE: -

FOTO 28

STAMPANTE ALIMENTARE

N° d'ordine: 27 Categoria: Beni mobili uffici Quantità: 1 Dimensioni: -	Marca: EPSON Modello: DECOJET REVOLUTION CE: -

FOTO 29

MONITOR VIDEO TELECAMERA

N° d'ordine: 28 Categoria: Beni mobili uffici Quantità: 1 Dimensioni: -	Marca: ACER Modello: CE: -

FOTO 30

SEDIA CON BRACCIOLI IN STOFFA SU RUOTE IN ACCIAIO – COLORE BLU/NERO

N° d'ordine: 29 Categoria: Beni mobili uffici Quantità: 1 Dimensioni: -	Marca: - Modello: - CE: -

FOTO 31

FOTOCOPIATRICE

N° d'ordine: 30 Categoria: Beni mobili uffici Quantità: 1 Dimensioni: -	Marca: TOSHIBA Modello: 4518A CE: SI Note: Non di proprietà – Noleggio da Centroufficio

FOTO 32

FOTOCOPIATRICE

N° d'ordine: 31 Categoria: Beni mobili uffici Quantità: 1 Dimensioni: -	Marca: TOSHIBA Modello: 4528A CE: SI Note: Non di proprietà – Noleggio da Centroufficio

FOTO 33

CESTINO PORTACARTA

N° d'ordine: 32 Categoria: Altra categoria Quantità: 3 Dimensioni: -	Marca: - Modello: - CE: -

FOTO 34

PARETE ATTREZZATA/VETRATA CON PORTA IN CRISTALLO

N° d'ordine: 33 Categoria: Beni mobili uffici Quantità: 1 Dimensioni: 4,10*2,78	Marca: - Modello: - CE: -

FOTO 35

PARETE ATTREZZATA/VETRATA CON PORTA IN CRISTALLO E ARMADIO

N° d'ordine: 34 Categoria: Beni mobili uffici Quantità: 1 Dimensioni: 4,95*2,78	Marca: - Modello: - CE: -

FOTO 36

BASE AD ANTE SCORREVOLI METALLO/LEGNO

N° d'ordine: 35 Categoria: Beni mobili uffici Quantità: 1 Dimensioni: 1,80*0,46*0,88	Marca: - Modello: - CE: -

INGRESSO/SCALE

FOTO 37

ARMADIO A DUE ANTE

N° d'ordine: 36 Categoria: Beni mobili uffici Quantità: 1 Dimensioni: 1,04*0,45*1,66	Marca: - Modello: - CE:-

FOTO 38

ARMADIO A DUE ANTE DI CUI UNA BASSA CON VANO GIORNO

N° d'ordine: 37 Categoria: Beni mobili uffici Quantità: 1 Dimensioni: 1,04*0,45*1,66	Marca: - Modello: - CE: -

FOTO 39

LIBRERIA BLU A 5 RIPIANI

N° d'ordine: 38 Categoria: Beni mobili ufficio Quantità: 1 Dimensioni: 0,45*0,43*1,98	Marca: - Modello: - CE: -

FOTO 40

POLTONCINE IN VIMPELLE – COLORE BLU

N° d'ordine: 39 Categoria: Beni mobili ufficio Quantità: 3 Dimensioni: -	Marca: - Modello: - CE: -

FOTO 41

TAVOLINETTO ACCIAIO/VETRO

N° d'ordine: 40 Categoria: Beni mobili ufficio Quantità: 1 Dimensioni: 0,73*0,73*0,43	Marca: - Modello: - CE: -

FOTO 42

PORTACARTA METALLO – COLORE BIANCO

N° d'ordine: 41 Categoria: Beni mobili ufficio Quantità: 1 Dimensioni: 0,30*0,15*0,70	Marca: - Modello: - CE: -

FOTO 43

PORTACARTA TONDO PLASTICA/METALLO – COL. NERO

N° d'ordine: 42 Categoria: Beni mobili ufficio Quantità: 1 Dimensioni: H. 0,85	Marca: - Modello: - CE: -

Fallimenti e ASTE

FOTO 44

GRUPPO DI CONTINIUTA'

N° d'ordine: 43 Categoria: Beni mobili uffici Quantità: 1 Dimensioni: -	Marca: LEGRAND Modello: WHAD HE 3101 68 CE: SI

FOTO 45

APPENDIABITI IN ACCIAIO

N° d'ordine: 44 Categoria: Beni mobili uffici Quantità: 2 Dimensioni: H.1,70	Marca: - Modello: - CE: -

BAGNO PIANO TERRA

FOTO 46

ASPIRAPOLVERE – COLORE GIALLO NERO

N° d'ordine: 45 Categoria: Macchinari per l'industria alimentare e conserviera Quantità: 1 Dimensioni: H.1,70	Marca: KARCHER Modello: - CE: -

Fallimenti e ASTE

FOTO 47

MOBILE BASE AD UN'ANTA – COLORE BLU LEGNO

N° d'ordine: 46 Categoria: Beni mobili ufficio Quantità: 1 Dimensioni: 0,45*0,45*0,72	Marca: - Modello: - CE: -

A. CORNETTERIA

FOTO 48

FOTO 49

CELLA FRIGO

N° d'ordine: 47 Categoria: Macchinari per l'industria alimentare e conserviera Quantità: 1 Dimensioni: 3,34*1,39*2,47	Marca: FRIGOSTAMP Modello: - Matricola: - CE: -

FOTO 50

FOTO 51

PLANETARIA

N° d'ordine: 48 Categoria: Macchinari per l'industria alimentare e conserviera Quantità: 1 Dimensioni: -	Marca: SIGMA Modello: BM40 Matricola: - CE: SI

FOTO 52

FOTO 53

CUOCICREMA

N° d'ordine: 49
Categoria: Macchinari per l'industria alimentare e conserviera
Quantità: 1
Dimensioni: -

Marca: CATTABRIGA ICETEAM
Modello: CREM-0-MATIC KEL 60
Matricola: IC147571
CE: SI

FOTO 54

FOTO 55

CUOCICREMA – LT200

N° d'ordine: 50
Categoria: Macchinari per l'industria alimentare e conserviera
Quantità: 1
Dimensioni: -

Marca: TELME
Modello: -
Matricola: 642TCT200W40531
CE: SI

FOTO 56

LAVANDINO A DUE ANTE SCORREVOLI

N° d'ordine: 51
Categoria: Macchinari per l'industria alimentare e conserviera
Quantità: 1
Dimensioni: 1,20*0,71*0,85

Marca: OFFICINE BANO
Modello: -
Matricola: -
CE: -

Fallimenti e ASTE

FOTO 57

TAVOLO IN ACCIAIO SU RUOTE GIREVOLI CON 3 TRAMOGGE, 1 CASETTO E DUE ANTE

N° d'ordine: 52 Categoria: Macchinari per l'industria alimentare e conserviera Quantità: 1 Dimensioni: 2,40*0,80*0,85	Marca: - Modello: - Matricola: - CE: -

FOTO 58

TAVOLO PORTAPASTE IN ACCIAIO SU RUOTE CON BORDATURA LATERALE E RIPIANO A VISTA

N° d'ordine: 53 Categoria: Macchinari per l'industria alimentare e conserviera Quantità: 1 Dimensioni: 2,50*0,90*1,12	Marca: - Modello: - Matricola: - CE: -

FOTO 59

TAVOLO IN ACCIAIO SU RUOTE CON DUE RIPIANI

N° d'ordine: 54 Categoria: Macchinari per l'industria alimentare e conserviera Quantità: 1 Dimensioni: 2,32*0,70*0,92	Marca: - Modello: - Matricola: - CE: -

FOTO 60

TAVOLO SENZA RUOTE CON RIPIANO A VISTA E N° 2 CASSETTI

N° d'ordine: 55 Categoria: Macchinari per l'industria alimentare e conserviera Quantità: 1 Dimensioni: 4,00*1,20*0,88	Marca: - Modello: - Matricola: - CE: -

FOTO 61

FOTO 62

SFOGLIATRICE

N° d'ordine: 56 Categoria: Macchinari per l'industria alimentare e conserviera Quantità: 1 Dimensioni: 4,00*1,20*0,88	Marca: ESMACH Modello: SF1600 L- CR Matricola: 00.01424 CE: SI

FOTO 63

TAVOLO IN ACCIAIO CON 27 CASSETTI E 4 VANI CON ANTE SCORREVOLI

N° d'ordine: 57 Categoria: Macchinari per l'industria alimentare e conserviera Quantità: 1 Dimensioni: 4,00*1,40*0,90	Marca: - Modello: - Matricola: - CE: -

FOTO 64

FOTO 65

FOTO 66

FOTO 67

FOTO 68

FOTO 69

LINEA CORNETTI AUT. CON CALIBRATORE – TAGLIERINA – ALLUNGATRICE – FARCITRICE – SFOGLIATRICE – TAPPETI SCORREVOLI

N° d'ordine: 58 Categoria: Macchinari per l'industria alimentare e conserviera Quantità: 1 Dimensioni: 14 m.	Marca: FRITSCH Modello: - Matricole: 07P538 - 000070 05595 - 001.003 05348 – 000951 CE: SI

Fallimenti e ASTE

FOTO 70

FOTO 71

SFOGLIATRICE AUTOMATICA "ROLLFIX 600" CON NASTRO BILATERALE

N° d'ordine: 59 Categoria: Macchinari per l'industria alimentare e conserviera Quantità: 1 Dimensioni: L. 4,15	Marca: FRITSCH Modello: ROLLFIX 600 Matricola: 02027-030456 CE: SI

FOTO 72

BASE IN ACCIAIO SU RUOTE A DUE ANTE CON RIPIANO

N° d'ordine: 60 Categoria: Macchinari per l'industria alimentare e conserviera Quantità: 1 Dimensioni: 0,77*0,61*0,82	Marca: - Modello: - Matricola: - CE: -

FOTO 73

FOTO 74

SFOGLIATRICE RUNNER M8

N° d'ordine: 61 Categoria: Macchinari per l'industria alimentare e conserviera Quantità: 1 Dimensioni: 0,83*2,00	Marca: PIETROBERTO Modello: RUNNER M8 Matricola: 2002000L67 CE: SI

FOTO 75

SFOGLIATRICE

N° d'ordine: 62 Categoria: Macchinari per l'industria alimentare e conserviera Quantità: 1 Dimensioni: 3,50*0,80	Marca: PIETROBERTO Modello: - Matricola: - CE: Vedesi Certificato e Libretto

FOTO 76

TAVOLO IN ACCIAIO SU RUOTE

N° d'ordine: 63 Categoria: Macchinari per l'industria alimentare e conserviera Quantità: 1 Dimensioni: 1,40*0,70*0,85	Marca: - Modello: - Matricola: - CE: -

FOTO 77

FOTO 78

IMPIANTO RDV 42.48.27/ PLX-B94

N° d'ordine: 64 Categoria: Macchinari per l'industria alimentare e conserviera Quantità: 1 Dimensioni: 4,80*4,80*2,80	Marca: BEDA - KOMA Modello: - Matricola: - CE: -

FOTO 79

FOTO 80

CELLA FERMA LIEVITAZIONE

N° d'ordine: 65 Categoria: Macchinari per l'industria alimentare e conserviera Quantità: 2 Dimensioni: 2,92*4,14*2,52	Marca: CASTEL MAC Modello: - Matricola: - CE: -

FOTO 81

FOTO 82

TAVOLO ACCIAIO CON 4 TRAMOGGE, 2 ANTE, 1 CASSETTO, ANTE PICCOLI + 4 ANTE SCORREVOLI

N° d'ordine: 66 Categoria: Macchinari per l'industria alimentare e conserviera Quantità: 1 Dimensioni: 4,00*1,40*0,85	Marca: - Modello: - Matricola: - CE: -

FOTO 83

TAVOLO ACCIAIO 28 CASSETTI E 4 ANTE SCORREVOLI

N° d'ordine: 67 Categoria: Macchinari per l'industria alimentare e conserviera Quantità: 1 Dimensioni: 4,00*1,40*0,85	Marca: - Modello: - Matricola: - CE: -

FOTO 84

FOTO 85

CELLA
ROVESCIABILE

N° d'ordine: 68 Categoria: Macchinari per l'industria alimentare e conserviera Quantità: 1 Dimensioni: 4,00*1,40*0,85	Marca: PIETROBERTO Modello: SPR300 Matricola: 199800256L CE: SI

FOTO 86 FOTO 87

CARRELLO BASE IN ACCIAIO AD UN'ANTA BATTENTE SU RUOTE PORTABILANCIA ELETTRONICA "ELETTRONIC BALANCE"

N° d'ordine: 69 Categoria: Macchinari per l'industria alimentare e conserviera Quantità: 1 Dimensioni: 0,50*0,70*0,87	Marca: - Modello: - Matricola: - CE: -

FOTO 88 FOTO 89

IMPASTATRICE A BRACCIA TUFFANTE

N° d'ordine: 70 Categoria: Macchinari per l'industria alimentare e conserviera Quantità: 1 Dimensioni: -	Marca: PIETROBERTO Modello: - Matricola: - CE: Vedesi Certificato e Libretto

FOTO 90 FOTO 91

IMPASTATRICE A BRACCIA TUFFANTE 80

N° d'ordine: 71 Categoria: Macchinari per l'industria alimentare e conserviera Quantità: 1 Dimensioni: -	Marca: PIETROBERTO Modello: - Matricola: - CE: Vedesi Certificato e Libretto

FOTO 306

TAVOLO ACCIAIO SU RUOTE CON RIPIANO A BARRE

N° d'ordine: 72 Categoria: Macchinari per l'industria alimentare e conserviera Quantità: 5 Dimensioni: 0,75*0,54*0,80	Marca: - Modello: - Matricola: - CE: -

FOTO 92

FOTO 93

ARMADIO GOCCIOLATOIO IN ACCIAIO AD UN ANTA

N° d'ordine: 73 Categoria: Macchinari per l'industria alimentare e conserviera Quantità: 1 Dimensioni: 0,71*0,71*1,93	Marca: OFFICINE BANO Modello: - Matricola: - CE: -

FOTO 94

LAVELLO IN ACCIAIO MONOPOZZO A DUE ANTE

N° d'ordine: 74 Categoria: Macchinari per l'industria alimentare e conserviera Quantità: 1 Dimensioni: 1,20*0,70*0,85	Marca: OFFICINE BANO Modello: - Matricola: - CE: -

FOTO 95

ARMADIETTO PORTASCOPE BLU/GRIGIO A DUE ANTE SU RUOTE

N° d'ordine: 75 Categoria: Macchinari per l'industria alimentare e conserviera Quantità: 2 Dimensioni: 0,65*0,38*1,83	Marca: - Modello: - CE: -

FOTO 96

SPEZZATRICE ARR. AUTOMATICA

N° d'ordine: 76 Categoria: Macchinari per l'industria alimentare e conserviera Quantità: 1 Dimensioni: -	Marca: PIETROBERTO Modello: DRA 3 Matricola: - CE: Vedesi Certificato e Libretto

FOTO 97

SPEZZATRICE ESAGONALE

N° d'ordine: 77 Categoria: Macchinari per l'industria alimentare e conserviera Quantità: 1 Dimensioni: -	Marca: PIETROBERTO Modello: NOVAPAN 37 DRA Matricola: - CE: Vedesi Certificato e Libretto

FOTO 307

SCATOLE PER CORNETTI

N° d'ordine: 78 Categoria: Macchinari per l'industria alimentare e conserviera Quantità: 840 Dimensioni: -	Marca: - Modello: - CE: -

FOTO 98

IMPASTATRICE A SPIRALE

N° d'ordine: 79 Categoria: Macchinari per l'industria alimentare e conserviera Quantità: 1 Dimensioni: -	Marca: SIGMA Modello: - Matricola: - CE: NO

FOTO 99

PIATTI A 36 IMPRONTE SPEZZA ARROTONDATRICE IN PVC

N° d'ordine: 80 Categoria: Macchinari per l'industria alimentare e conserviera Quantità: 6 Dimensioni: -	Marca: - Modello: - CE: -

FOTO 100

FOTO 101

REFRIGERATORE

N° d'ordine: 81 Categoria: Macchinari per l'industria alimentare e conserviera Quantità: 1 Dimensioni: -	Marca: MONDIAL FORNI Modello: DOMIX 45 Matricola: 352102MO0 CE: SI

FOTO 102

BILANCIA BASCULANTE DA TAVOLO

N° d'ordine: 82 Categoria: Macchinari per l'industria alimentare e conserviera Quantità: 1 Dimensioni: -	Marca: SANTO STEFANO Modello: - Matricola: - CE: -

FOTO 103

TAVOLINO ACCIAIO NO RUOTE

N° d'ordine: 83 Categoria: Macchinari per l'industria alimentare e conserviera Quantità: 1 Dimensioni: 1,50*0,50*0,84	Marca: - Modello: - Matricola: - CE: -

FOTO 104

CARRELLO ACCIAIO RUOTE GIREVOLI CON MANICO

N° d'ordine: 84 Categoria: Macchinari per l'industria alimentare e conserviera Quantità: 1 Dimensioni: 1,55*0,55	Marca: - Modello: - Matricola: - CE: -

FOTO 185

LAVELLI LAVAMANI

N° d'ordine: 85 Categoria: Macchinari per l'industria alimentare e conserviera Quantità: 7 Dimensioni: -	Marca: - Modello: - Matricola: - CE: -

B. MAGAZZINO

FOTO 210

FOTO 211

FOTO 212

CARRELLO ELEVATORE GX12/25 KG. 1200 ALZ. 2500

N° d'ordine: 86 Categoria: Macchinari per l'industria alimentare e conserviera Quantità: 1 Dimensioni: -	Marca: LIFTER Modello: - Matricola: LLI0010344 CE: SI

FOTO 213

FOTO 214

CELLA FRIGO

N° d'ordine: 87
Categoria: Macchinari per l'industria alimentare e conserviera
Quantità: 1
Dimensioni: 2,15*3,03*2,40

Marca: DGD
Modello: ISLANDA
Matricola: 57254434
CE: SI

FOTO 215

FOTO 216

CELLA FRIGO

N° d'ordine: 88
Categoria: Macchinari per l'industria alimentare e conserviera
Quantità: 1
Dimensioni: 3,75*2,54*2,50

Marca: FRIGOSTAMP
Modello: -
Matricola: -
CE: NO

FOTO 217

FOTO 218

CUOCICREMA LT 150

N° d'ordine: 89
Categoria: Macchinari per l'industria alimentare e conserviera
Quantità: 1
Dimensioni: -

Marca: TELME
Modello: -
Matricola: 642TCT150W40531
CE: SI

Fallimenti e ASTE

FOTO 219

FOTO 220

MACCHINA PULIZIA A VAPORE CLEAN VAPOR 380 4500W 16 SPAZZOLINI

N° d'ordine: 90 Categoria: Macchinari per l'industria alimentare e conserviera Quantità: 1 Dimensioni: -	Marca: MAXIMA Modello: BF090E Matricola: - CE: SI

FOTO 221

FOTO 222

CARRELLO

N° d'ordine: 91 Categoria: Macchinari per l'industria alimentare e conserviera Quantità: 1 Dimensioni: -	Marca: USAG Modello: E519 RX Matricola: - CE: -

FOTO 223

SCAFFALE ACCIAIO 6 RIPIANI

N° d'ordine: 92 Categoria: Macchinari per l'industria alimentare e conserviera Quantità: 1 Dimensioni: 2,46*0,60*2,50	Marca: - Modello: - Matricola: - CE: -

FOTO 224

SCAFFALATURE PORTATA KG 3780 IN METALLO CON RIPIANI

N° d'ordine: 93 Categoria: Macchinari per l'industria alimentare e conserviera Quantità: 8 Dimensioni: 2,90*1,00*2,93	Marca: - Modello: - Matricola: - CE: -

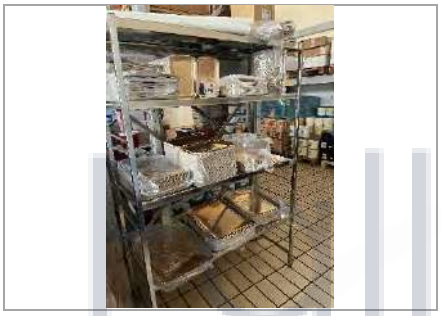

FOTO 225

SCAFFALE ACCIAIO 6 RIPIANI

N° d'ordine: 94 Categoria: Macchinari per l'industria alimentare e conserviera Quantità: 1 Dimensioni: 1,20*0,46*1,77	Marca: - Modello: - Matricola: - CE: -

FOTO 226

ARMADIO ACCIAIO 2 ANTE

N° d'ordine: 95 Categoria: Macchinari per l'industria alimentare e conserviera Quantità: 1 Dimensioni: 1,00*0,45*1,98	Marca: - Modello: - Matricola: - CE: -

FOTO 227

CARRELLO PORTABOMBOLE BLU

N° d'ordine: 96 Categoria: Macchinari per l'industria alimentare e conserviera Quantità: 1 Dimensioni: -	Marca: - Modello: - Matricola: - CE: SI

FOTO 228

ARMADIO COLORE NERO

N° d'ordine: 97 Categoria: Macchinari per l'industria alimentare e conserviera Quantità: 1 Dimensioni: 1,00*0,45*1,98	Marca: - Modello: - Matricola: - CE: -

FOTO 229

FOTO 230

TRANSPALLET A MANO

N° d'ordine: 98 Categoria: Macchinari per l'industria alimentare e conserviera Quantità: 1 Dimensioni: -	Marca: LIFTER Modello: - Matricola: - CE: NO

C. CONFEZIONAMENTO

FOTO 184

FORNO A TAPPETO PIZZE

N° d'ordine: 99 Categoria: Macchinari per l'industria alimentare e conserviera Quantità: 1 Dimensioni: -	Marca: KOMAT Modello: - Matricola: - CE: -

FOTO 186

CELLA FRIGORIFERA CON PEDANE SCIVOLO

N° d'ordine: 100 Categoria: Macchinari per l'industria alimentare e conserviera Quantità: 1 Dimensioni: 5,84*2,65*2,70	Marca: KOMA Modello: - Matricola: - CE: NO

FOTO 187

CELLA FRIGO

N° d'ordine: 101 Categoria: Macchinari per l'industria alimentare e conserviera Quantità: 1 Dimensioni: 4,54*2,53*2,50	Marca: FRIGOSTAMP Modello: - Matricola: - CE: NO

FOTO 188

KOMA VARIOTHERM RKVC 6P 3H3

N° d'ordine: 102 Categoria: Macchinari per l'industria alimentare e conserviera Quantità: 1 Dimensioni: 2,77*1,04*1,92	Marca: KOMA Modello: - Matricola: - CE: NO

FOTO 189

FOTO 190

TRITACARNE ELETTRICO 3 SPADE COMPLETO INOX

N° d'ordine: 103 Categoria: Macchinari per l'industria alimentare e conserviera Quantità: 1 Dimensioni: -	Marca: FIMAR Modello: - Matricola: 6120771 CE: SI

FOTO 191

LAVABO A 2 POZZI CON RIPIANO A GIORNO

N° d'ordine: 104 Categoria: Macchinari per l'industria alimentare e conserviera Quantità: 1 Dimensioni: 1,51*0,70*0,85	Marca: - Modello: - Matricola: - CE: -

FOTO 192

TAVOLO IN ACCIAIO CON 2 RIPIANI

N° d'ordine: 105 Categoria: Macchinari per l'industria alimentare e conserviera Quantità: 7 Dimensioni: 1,98*0,94*0,80	Marca: - Modello: - Matricola: - CE: -

FOTO 193

BANCO FRIGO/RIPIANO E RIALZO CON 2 ANTE E 1 CASSETTO

N° d'ordine: 106 Categoria: Macchinari per l'industria alimentare e conserviera Quantità: 1 Dimensioni: 1,56*0,80*0,82	Marca: - Modello: - Matricola: - CE: -

FOTO 194

FOTO 195

AFFETTATRICE DA DIAM. 35 MONOFASE CON AFFILALAMA

N° d'ordine: 107 Categoria: Macchinari per l'industria alimentare e conserviera Quantità: 1 Dimensioni: -	Marca: ITALSERVICE Modello: ARONA 350VERT Matricola: 17 A 04143 CE: SI

FOTO 196 FOTO 197

TAGLIERINA MOD EURO PASSO LAME 12.5 MM

N° d'ordine: 108
Categoria: Macchinari per l'industria alimentare e conserviera
Quantità: 1
Dimensioni: -

Marca: BREVETTI E GASPARIN
Modello: -
Matricola: 102.26
CE: SI

FOTO 198 FOTO 199

MACCHINA PER SANDWICH

N° d'ordine: 109
Categoria: Macchinari per l'industria alimentare e conserviera
Quantità: 1
Dimensioni: -

Marca: DVP VACUUM TECHNOLOGY SRL
Modello: -
Matricola: 716395
CE: SI

FOTO 200 FOTO 201

SOTTOVUOTO A CAMPANA

N° d'ordine: 110
Categoria: Macchinari per l'industria alimentare e conserviera
Quantità: 1
Dimensioni: -

Marca: HOT CLASS SRL
Modello: -
Matricola: 163980912
CE: SI

FOTO 202

TAVOLO IN ACCIAIO CON RIPIANO

N° d'ordine: 111 Categoria: Macchinari per l'industria alimentare e conserviera Quantità: 1 Dimensioni: 2,40*0,80*0,85	Marca: - Modello: - Matricola: - CE: -

FOTO 205

PELAMELE ELETTRICO

N° d'ordine: 112 Categoria: Macchinari per l'industria alimentare e conserviera Quantità: 1 Dimensioni: -	Marca: - Modello: - Matricola: - CE: -

FOTO 206

CARRELLO ACCIAIO SU RUOTE

N° d'ordine: 113 Categoria: Macchinari per l'industria alimentare e conserviera Quantità: 6 Dimensioni: 1,80*0,80*0,83	Marca: - Modello: - Matricola: - CE: -

FOTO 207

TAVOLO ACCIAIO CON RIPIANO

N° d'ordine: 114 Categoria: Macchinari per l'industria alimentare e conserviera Quantità: 2 Dimensioni: 1,80*0,80*0,83	Marca: - Modello: - Matricola: - CE: -

FOTO 208

TAVOLO IN ACCIAIO

N° d'ordine: 115 Categoria: Macchinari per l'industria alimentare e conserviera Quantità: 1 Dimensioni: 4,00*1,40*0,85	Marca: - Modello: - Matricola: - CE: -

FOTO 209

CARRELLI PORTA CONF. DOLCIARIE

N° d'ordine: 116 Categoria: Altra categoria Quantità: 11 Dimensioni: 0,80*0,60*2,00	Marca: - Modello: - CE: -

D. PASTICCERIA

FOTO 128

SCIOGLICIOCCOLATO A 4 VASCHETTE CON SPORTELLO

N° d'ordine: 117 Categoria: Macchinari per l'industria alimentare e conserviera Quantità: 1 Dimensioni: 0,50*0,50*0,80	Marca: - Modello: - Matricola: - CE: -

Fallimenti e Aste

FOTO 129

FOTO 130

FOTO 203

FOTO 204

DOSATRICE NEWBDOSIPLUS

N° d'ordine: 118 Categoria: Macchinari per l'industria alimentare e conserviera Quantità: 2 Dimensioni: -	Marca: LE PAVONI Modello: - Matricole: 135510 177916 CE: SI

FOTO 131

FOTO 132

CONSERVATORE CP 40 MULTI

N° d'ordine: 119
Categoria: Macchinari per l'industria alimentare e conserviera
Quantità: 3
Dimensioni: 0,90*1,20*2,37

Marca: IRINOX
Modello: -
Matricole: 101000123
111200166
CE: SI

FOTO 133

FOTO 134

ABBATTITORE IRINOX AD UN'ANTA HCMA 142/70 NEW CON PIEDI

N° d'ordine: 120
Categoria: Macchinari per l'industria alimentare e conserviera
Quantità: 1
Dimensioni: 0,84*1,02*1,81

Marca: IRINOX
Modello: -
Matricola: 050700258
CE: SI

FOTO 135

ARMADIO ACCIAIO PORTATEGLIE AD UN'ANTA

N° d'ordine: 121
Categoria: Macchinari per l'industria alimentare e conserviera
Quantità: 1
Dimensioni: 0,50*0,70*1,91

Marca: OFFICINE BANO
Modello: -
Matricola: -
CE: -

FOTO 136

ARMADIO ACCIAIO PORTATEGLIE A 2 ANTE

N° d'ordine: 122 Categoria: Macchinari per l'industria alimentare e conserviera Quantità: 1 Dimensioni: 1,00*0,71*2,00	Marca: OFFICINE BANO Modello: - Matricola: - CE: -

FOTO 137

BANCO FRIGO A 2 ANTE CON VETRO

N° d'ordine: 123 Categoria: Macchinari per l'industria alimentare e conserviera Quantità: 1 Dimensioni: 1,36*0,70*0,84	Marca: FORCAR Modello: - Matricola: - CE: -

FOTO 138

FOTO 139

PIASTRA INDUZIONE

N° d'ordine: 124 Categoria: Macchinari per l'industria alimentare e conserviera Quantità: 1 Dimensioni: -	Marca: ITALSERVICE Modello: - Matricola: 17E04023 CE: SI

FOTO 140

FOTO 141

CUOCICREMA

N° d'ordine: 125
Categoria: Macchinari per l'industria alimentare e conserviera
Quantità: 1
Dimensioni: 0,66*0,68*1,05

Marca: CATTABRIGA ICETEAM
Modello: KEL 60
Matricola: IC161444
CE: SI

FOTO 142

PENSILE ACCIAIO 2 ANTE

N° d'ordine: 126
Categoria: Macchinari per l'industria alimentare e conserviera
Quantità: 1
Dimensioni: 0,80*0,40*0,60

Marca: OFFICINE BANO
Modello: -
Matricola: -
CE: -

FOTO 143

TAVOLO IN ACCIAIO CON RIPIANO

N° d'ordine: 127
Categoria: Macchinari per l'industria alimentare e conserviera
Quantità: 1
Dimensioni: 4,00*1,40*0,91

Marca: -
Modello: -
Matricola: -
CE: -

FOTO 144

TAVOLO IN ACCIAIO CON RIPIANO E 4 CASSETTI

N° d'ordine: 128 Categoria: Macchinari per l'industria alimentare e conserviera Quantità: 1 Dimensioni: 3,00*1,40*0,80	Marca: - Modello: - Matricola: - CE: -

FOTO 145

FOTO 146

PLANETARIA LT.40

N° d'ordine: 129 Categoria: Macchinari per l'industria alimentare e conserviera Quantità: 1 Dimensioni: -	Marca: PIETROBERTO Modello: - Matricola: 2003000588 CE: SI

FOTO 147

IMPASTATRICE PLANETARIA

N° d'ordine: 130 Categoria: Macchinari per l'industria alimentare e conserviera Quantità: 1 Dimensioni: -	Marca: PIETROBERTO Modello: - Matricola: - CE: Vedesi Certificato e Libretto

FOTO 148

FOTO 149

FOTO 150

IMPASTATRICE TUFFANTE

N° d'ordine: 131
Categoria: Macchinari per l'industria alimentare e conserviera
Quantità: 1
Dimensioni: -

Marca: PIETROBERTO
Modello: IBT-120
Matricola: -
CE: SI

FOTO 151

FOTO 152

SFOGLIATRICE

N° d'ordine: 132
Categoria: Macchinari per l'industria alimentare e conserviera
Quantità: 1
Dimensioni: -

Marca: PIETROBERTO
Modello: RUNNER M6
Matricola: 20050001743
CE: SI

FOTO 153

FOTO 154

TAVOLO CON 10 TRAMOGGE

N° d'ordine: 133
Categoria: Macchinari per l'industria alimentare e conserviera
Quantità: 1
Dimensioni: 4,00*0,90*0,90

Marca: -
Modello: -
Matricola: -
CE: -

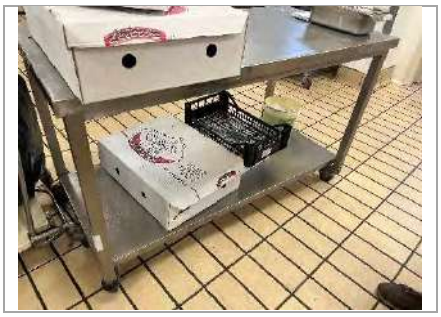

FOTO 155

TAVOLO IN ACCIAIO SU RUOTE CON RIPIANO

N° d'ordine: 134 Categoria: Macchinari per l'industria alimentare e conserviera Quantità: 1 Dimensioni: 1,40*0,70*0,85	Marca: - Modello: - Matricola: - CE: -

FOTO 156

TAVOLO IN ACCIAIO SU RUOTE CON RIPIANO

N° d'ordine: 135 Categoria: Macchinari per l'industria alimentare e conserviera Quantità: 1 Dimensioni: 0,80*0,60*0,85	Marca: - Modello: - Matricola: - CE: -

FOTO 157

FOTO 158

BILANCIA ELETTRONICA

N° d'ordine: 136 Categoria: Macchinari per l'industria alimentare e conserviera Quantità: 1 Dimensioni:	Marca: LAUMAS Modello: - Matricola: M0118220 CE: SI

FOTO 159

ARMADIO CON ANTA A BATT. IN ACCIAIO CON 4 RIPIANI CON VASSOIO DI RACCOLTA ACQUE

N° d'ordine: 137 Categoria: Macchinari per l'industria alimentare e conserviera Quantità: 1 Dimensioni: 0,80*0,67*2,00	Marca: - Modello: - Matricola: - CE: -

FOTO 160

ARMADIO COMBINATO CON 2 ANTE A BATTENTE

N° d'ordine: 138 Categoria: Macchinari per l'industria alimentare e conserviera Quantità: 1 Dimensioni: 1,00*0,70*2,02	Marca: - Modello: - Matricola: - CE: -

FOTO 161

RAFFINATRICE A 2 CILINDRI CON TRITURATORE R20

N° d'ordine: 139 Categoria: Macchinari per l'industria alimentare e conserviera Quantità: 1 Dimensioni: -	Marca: PIETROBERTO Modello: - Matricola: - CE: Vedesi Certificato e Libretto

FOTO 162

BIDONI IN ACCIAIO INOX 50LT (1 ASSENTE RIPARAZIONE)

N° d'ordine: 140 Categoria: Macchinari per l'industria alimentare e conserviera Quantità: 3 Dimensioni: -	Marca: - Modello: - CE: -

FOTO 163

FOTO 164

STRUTTURA CON N.10 VASCHETTE PORTAGRANELLA COM 2 ANTE, 1 TRAMOGGIA E 4 CASSETTI

N° d'ordine: 141 Categoria: Macchinari per l'industria alimentare e conserviera Quantità: 1 Dimensioni: 2,00*0,80(l. max)*1,52(h. max)	Marca: - Modello: - Matricola: - CE: -

FOTO 165

CIOCCOLATIERE A FUSIONE

N° d'ordine: 142 Categoria: Macchinari per l'industria alimentare e conserviera Quantità: 2 Dimensioni:	Marca: - Modello: - Matricola: - CE: -

FOTO 166

FORNO MICROONDE

N° d'ordine: 143 Categoria: Macchinari per l'industria alimentare e conserviera Quantità: 1 Dimensioni:	Marca: FILMAX Modello: - Matricola: - CE: NO

FOTO 167

MINI PLANERARIA

N° d'ordine: 144 Categoria: Macchinari per l'industria alimentare e conserviera Quantità: 1 Dimensioni:	Marca: BAKERMIX Modello: - Matricola: - CE: NO

FOTO 168

TAVOLO ACCIAIO CON RIPIANO

N° d'ordine: 145 Categoria: Macchinari per l'industria alimentare e conserviera Quantità: 1 Dimensioni: 1,20*0,70*0,85	Marca: - Modello: - Matricola: - CE: -

FOTO 169

ARMADIO ACCIAIO ANTE SCORREVOLI

N° d'ordine: 146 Categoria: Macchinari per l'industria alimentare e conserviera Quantità: 1 Dimensioni: 1,20*0,70*2,00	Marca: - Modello: - Matricola: - CE: -

FOTO 170

TAVOLO IN ACCIAIO CON PORTE SCORREVOLI E CASSETTI

N° d'ordine: 147 Categoria: Macchinari per l'industria alimentare e conserviera Quantità: 1 Dimensioni: 4,00*1,40*0,92	Marca: - Modello: - Matricola: - CE: -

FOTO 171

CELLA FERMALIEVITAZIONE CONTROLLATA

N° d'ordine: 148 Categoria: Macchinari per l'industria alimentare e conserviera Quantità: 1 Dimensioni: 0,94*1,16*2,81	Marca: - Modello: - Matricola: - CE: NO

FOTO 172

CELLA FRIGORIFERA

N° d'ordine: 149 Categoria: Macchinari per l'industria alimentare e conserviera Quantità: 1 Dimensioni: 4,28*1,56*2,41	Marca: - Modello: - Matricola: 5721A CE: NO

FOTO 173

ARMADIO IN ACCIAIO A 2 ANTE SCORREVOLI

N° d'ordine: 150 Categoria: Macchinari per l'industria alimentare e conserviera Quantità: 1 Dimensioni: 1,00*0,51*1,92	Marca: OFFICINE BANO Modello: - Matricola: - CE: -

FOTO 174

CELLA FRIGO 0°C-4°C

N° d'ordine: 151 Categoria: Macchinari per l'industria alimentare e conserviera Quantità: 1 Dimensioni: 2,15*3,03*2,40	Marca: - Modello: - Matricola: - CE: NO

FOTO 175

CARRELLI PORTATEGLIE IN TUBOLARE INOX

N° d'ordine: 152 Categoria: Macchinari per l'industria alimentare e conserviera Quantità: 2 Dimensioni: 0,42*0,38*1,75	Marca: - Modello: - Matricola: - CE: -

FOTO 176

SCAFFALE ACCIAIO A 6 RIPIANI

N° d'ordine: 153 Categoria: Macchinari per l'industria alimentare e conserviera Quantità: 1 Dimensioni: 1,69*0,54*2,00	Marca: - Modello: - Matricola: - CE: -

FOTO 177

PORTAUTENSILI/ACCESSORI IN ACCIAIO SU RUOTE

N° d'ordine: 154 Categoria: Macchinari per l'industria alimentare e conserviera Quantità: 1 Dimensioni: 2,06*1,66	Marca: - Modello: - Matricola: - CE: -

FOTO 178

TAVOLO SU RUOTE

N° d'ordine: 155 Categoria: Macchinari per l'industria alimentare e conserviera Quantità: 1 Dimensioni: 0,40*0,48*0,87	Marca: - Modello: - Matricola: - CE: -

E. FORNI E FRIGGITRICI

FOTO 105

FOTO 107

FORNO COMPLETO DI BRUCIATORI

N° d'ordine: 156 Categoria: Macchinari per l'industria alimentare e conserviera Quantità: 1 Dimensioni: -	Marca: ROTOR Modello: ROTOR 6585/G DK Matricole: 01 A 316 01 A 317 CE: NO

FOTO 106

FOTO 107

FORNO COMPLETO DI BRUCIATORI

N° d'ordine: 157 Categoria: Macchinari per l'industria alimentare e conserviera Quantità: 1 Dimensioni: -	Marca: ROTOR Modello: ROTOR 6080/G Matricole: 17BTBH1473 17BTNH1509 CE: NO

FOTO 108

CAPPA DI ASPIRAZIONE CENTRALE SOSPESA

N° d'ordine: 158 Categoria: Macchinari per l'industria alimentare e conserviera Quantità: 2 Dimensioni: 3,60*1,80	Marca: - Modello: - Matricola: - CE: -

FOTO 109

CAPPA DI ASPIRAZIONE CENTRALE SOSPESA

N° d'ordine: 159 Categoria: Macchinari per l'industria alimentare e conserviera Quantità: 1 Dimensioni: 2,40*1,30	Marca: - Modello: - Matricola: - CE: -

FOTO 110

FOTO 111

FOTO 112

IMPIANTO ASPIRAZIONE FUMI TUBI METALLICI PER CAPPE

N° d'ordine: 160 Categoria: Macchinari per l'industria alimentare e conserviera Quantità: 1 Dimensioni: -	Marca: - Modello: - Matricola: - CE: -

Fallimenti e ASTE

FOTO 113

CAPPA SNACK CON ASPIRATORE INCORPORATO INOX 18/10

N° d'ordine: 161 Categoria: Macchinari per l'industria alimentare e conserviera Quantità: 1 Dimensioni: 1,20*0,80*0,50	Marca: - Modello: - Matricola: - CE: NO

FOTO 114

FRIGGITRICE

N° d'ordine: 162 Categoria: Macchinari per l'industria alimentare e conserviera Quantità: 2 Dimensioni: -	Marca: - Modello: - Matricola: - CE: NO

FOTO 308

TAVOLO IN ACCIAIO SU RUOTE CON RIPIANO

N° d'ordine: 163 Categoria: Macchinari per l'industria alimentare e conserviera Quantità: 1 Dimensioni: 1,40*0,70*0,85	Marca: - Modello: - Matricola: - CE: -

FOTO 115

CAPPA DI ASPIRAZIONE FRIGGITRICI

N° d'ordine: 164 Categoria: Macchinari per l'industria alimentare e conserviera Quantità: 1 Dimensioni: 3,01*1,30	Marca: ACA Modello: - Matricola: - CE: -

FOTO 116

TAVOLO IN ACCIAIO CON RUOTE E RIPIANI A VISTA

N° d'ordine: 165 Categoria: Macchinari per l'industria alimentare e conserviera Quantità: 1 Dimensioni: 2,50*0,80*0,90	Marca: - Modello: - Matricola: - CE: -

FOTO 117

FORNELLO A GAS 3 FUOCHI CON COPERCHIO

N° d'ordine: 166 Categoria: Macchinari per l'industria alimentare e conserviera Quantità: 1 Dimensioni: 1,04*0,45*0,83	Marca: OFFICINE BANO Modello: - Matricola: - CE: -

FOTO 118

PORTACARTA A STRAPPO PENSILE

N° d'ordine: 167 Categoria: Altra categoria Quantità: 12 Dimensioni: -	Marca: - Modello: - CE: -

FOTO 119

BASE ACCIAIO CON RIPIANO SU RUOTE CON ALZATA

N° d'ordine: 168 Categoria: Macchinari per l'industria alimentare e conserviera Quantità: 1 Dimensioni: 2,00*0,71*0,85	Marca: - Modello: - Matricola: - CE: -

FOTO 120

TAVOLINO ACCIAIO SU RUOTE CON RIPIANO E ALZATA

N° d'ordine: 169 Categoria: Macchinari per l'industria alimentare e conserviera Quantità: 1 Dimensioni: 2,00*0,71*0,85	Marca: - Modello: - Matricola: - CE: -

FOTO 121

LAVANDINO IN ACCIAO CON RIPIANO

N° d'ordine: 170 Categoria: Macchinari per l'industria alimentare e conserviera Quantità: 4 Dimensioni: 0,70*0,70*0,83	Marca: - Modello: - Matricola: - CE: -

Fallimenti e aste

FOTO 122

FOTO 123

FOTO 124

FOTO 125

DOSATRICE DA TAVOLO PNEUMATICA DA 3 A 60 GR COMPLETO DI BANCO

N° d'ordine: 171 Categoria: Macchinari per l'industria alimentare e conserviera Quantità: 2 Dimensioni: -	Marca: GASPARIN Modello: - Matricole: 602.42 602.49 CE: SI

FOTO 126

FOTO 127

DOSATRICE PNEUMATICA COMPLETO DI BANCO

N° d'ordine: 172 Categoria: Macchinari per l'industria alimentare e conserviera Quantità: 2 Dimensioni: -	Marca: GASPARIN Modello: - Matricola: - CE: NO

F. CARICO SCARICO

FOTO 179

SCAFFALE 6 RIPIANI

N° d'ordine: 173 Categoria: Macchinari per l'industria alimentare e conserviera Quantità: 1 Dimensioni: 1,04*0,60*2,58	Marca: - Modello: - CE: -

FOTO 180

SCAFFALE MODULARE A 5 RIPIANI CON VANO GIORNO

N° d'ordine: 174 Categoria: Macchinari per l'industria alimentare e conserviera Quantità: 1 Dimensioni: 4,13*2,98*0,75	Marca: - Modello: - CE: -

FOTO 181

FORME TORTA POLISTIROLO VARIE DIMENSIONI

N° d'ordine: 175 Categoria: Macchinari per l'industria alimentare e conserviera Quantità: 100 Dimensioni: -	Marca: - Modello: - CE: -

FOTO 182

PORTA TORTA LEGNO VARIE MISURE

N° d'ordine: 176 Categoria: Macchinari per l'industria alimentare e conserviera Quantità: 15 Dimensioni: -	Marca: - Modello: - CE: -

FOTO 183

CASSA ISOTERMICA LUCCI

N° d'ordine: 177 Categoria: Macchinari per l'industria alimentare e conserviera Quantità: 3 Dimensioni: -	Marca: - Modello: - CE: -

R. RISTORO E SPOGLIATOI

FOTO 231

FOTO 232

SEDIE FISSE BLU AVIO + N. 2 TAVOLI MENSA

N° d'ordine: 178 Categoria: Altra categoria Quantità: 2 Dimensioni Tavoli: 1,80*0,80*0,76	Marca: - Modello: - CE: -

FOTO 233

CESTINI PORTARIFIUTI ACCIAIO E PLASTICA

N° d'ordine: 179 Categoria: Altra categoria Quantità: 2 Dimensioni: -	Marca: - Modello: - CE: -

FOTO 234

OROLOGIO CIRCOLARE "MARCAFE'"

N° d'ordine: 180 Categoria: Altra categoria Quantità: 1 Dimensioni: -	Marca: MARCAFE Modello: - CE: -

Fallimenti e ASTE

FOTO 235

QUADRO ARGENTO RAFFIGURANTE LA MADONNA

N° d'ordine: 181 Categoria: Altra categoria Quantità: 1 Dimensioni: -	Marca: - Modello: - CE: -

FOTO 236

ASCIUGAMANI ELETTRICO A MURO (1 SPOG. DONNE E 1 SPOGL. UOMINI)

N° d'ordine: 182 Categoria: Altra categoria Quantità: 2 Dimensioni: -	Marca: - Modello: - CE: -

Fallimenti e ASTE

FOTO 237

FOTO 238

FOTO 244

FOTO 245

ARMADIETTI (13 SPOGL. DONNE – 12 SPOGL.UOMINI)

N° d'ordine: 183 Categoria: Altra categoria Quantità: 25 Dimensioni: -	Marca: - Modello: - CE: -

Fallimenti e ASTE

FOTO 239

PANCHINE IN ACCIAIO BLU

N° d'ordine: 184 Categoria: Altra categoria Quantità: 2 Dimensioni: 1,00*0,40*0,45	Marca: - Modello: - CE: -

FOTO 240

DISPENSER SAPONE E SPECCHIO (1 SPOGLIATOIO DONNE E 1 SPOGLIATOIO UOMINI)

N° d'ordine: 185 Categoria: Altra categoria Quantità: 2 Dimensioni: 1,00*0,40*0,45	Marca: - Modello: - CE: -

FOTO 241

CASSETTA PRONTO SOCCORSO A MURO ACCIAIO

N° d'ordine: 186 Categoria: Altra categoria Quantità: 1 Dimensioni: 0,40*0,50*0,42	Marca: - Modello: - CE: -

FOTO 242

ARMADIO METALLO

N° d'ordine: 187 Categoria: Altra categoria Quantità: 1 Dimensioni: 1,00*0,45*1,80	Marca: - Modello: - CE: -

Fallimenti e ASTE

FOTO 243

ARMADIO METALLO

N° d'ordine: 188 Categoria: Altra categoria Quantità: 1 Dimensioni: 0,78*0,35*1,80	Marca: - Modello: - CE: -

PRIMO PIANO: UFFICIO ABITAZIONE

FOTO 246

POLTRONCINE IN PELLE

N° d'ordine: 189 Categoria: Beni mobili uffici Quantità: 2 Dimensioni: 0,80*0,70	Marca: - Modello: - CE: -

FOTO 247

SCRIVANIA LEGNO DI CILIEGIO

N° d'ordine: 190 Categoria: Beni mobili uffici Quantità: 1 Dimensioni: 2,32*1,05*0,73	Marca: - Modello: - CE: -

FOTO 248

BASE 3 CASSETTI + 1 ANTA IN LEGNO

N° d'ordine: 191 Categoria: Beni mobili uffici Quantità: 1 Dimensioni: 0,90*0,50*0,60	Marca: - Modello: - CE: -

FOTO 249

MOBILE LIBRERIA 5 ANTE BASSE + 2 ALTE LEGNO E ALLUMINIO

N° d'ordine: 192 Categoria: Beni mobili uffici Quantità: 1 Dimensioni: 2,70*0,47*0,87 (vano inferiore) 0,90*0,47*1,26 (vano superiore)	Marca: - Modello: - CE: -

FOTO 250

MOBILE LEGNO 4 ANTE + 3 CASSETTI IN LEGNO

N° d'ordine: 193 Categoria: Beni mobili uffici Quantità: 1 Dimensioni: 2,25*0,46*0,72	Marca: - Modello: - CE: -

FOTO 251

STAMPANTE

N° d'ordine: 194 Categoria: Beni mobili uffici Quantità: 1 Dimensioni: -	Marca: EPSON Modello: AL-M200 CE: -

FOTO 252

FOTO 253

MONITOR "PHILLIPS" TASTIERA ACER / STAMPANTE BROTTUR + FAX "HP"

N° d'ordine: 195 Categoria: Beni mobili uffici Quantità: 2 Dimensioni: -	Marca: - Modello: - CE: -

FOTO 254

POLTRONA IN STOFFA SCHIENALE ALTO E BRACCIOLO SU RUOTE

N° d'ordine: 196 Categoria: Beni mobili uffici Quantità: 1 Dimensioni: -	Marca: - Modello: - CE: -

FOTO 255

POLTRONCINE IN STOFFA BASSE CON BRACCIOLI SU RUOTE

N° d'ordine: 197 Categoria: Beni mobili uffici Quantità: 2 Dimensioni: -	Marca: - Modello: - CE: -

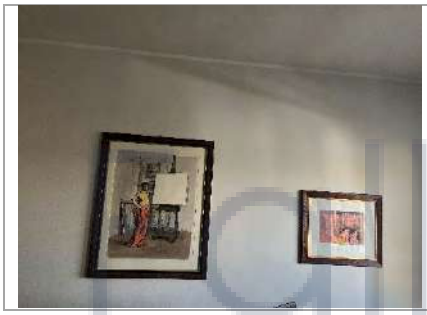

FOTO 256

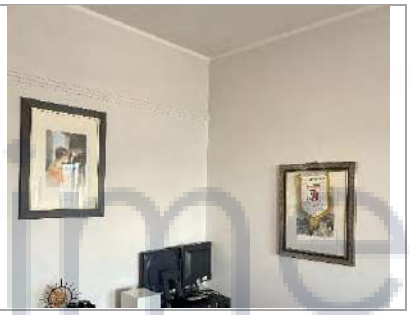

FOTO 257

QUADRI VARIE DIMENSIONI

N° d'ordine: 198 Categoria: Altra categoria Quantità: 11 Dimensioni: -	Marca: - Modello: - CE: -

FOTO 258

CASSAFORTE A TERRA

N° d'ordine: 199 Categoria: Beni mobili uffici Quantità: 1 Dimensioni: 0,70*0,58*1,00	Marca: - Modello: - CE: -

fallimenti e ASTE

FOTO 259

APPENDIABITI VERTICALE CON SPECCHIO

N° d'ordine: 200 Categoria: Altra categoria Quantità: 1 Dimensioni: 0,35*0,35*1,90	Marca: - Modello: - CE: -

FOTO 260

MOBILE 2 CASSETTI IN LEGNO

N° d'ordine: 201 Categoria: Beni mobili arredamento Quantità: 1 Dimensioni: 0,90*0,60*0,91	Marca: - Modello: - CE: -

FOTO 261

CONGELATORE A POZZO

N° d'ordine: 202 Categoria: Beni mobili elettrodomestici Quantità: 1 Dimensioni: 0,57*0,60*0,88	Marca: WHIRLPOOL Modello: - CE: -

Fallimenti e ASTE

FOTO 262

FOTO 263

TAVOLINO DI LEGNO + SEDIE IN LEGNO

N° d'ordine: 203 Categoria: Beni mobili arredamento Quantità: 1 Dimensioni: 1,70*0,95*0,74	Marca: - Modello: - CE: -

FOTO 264

MOBILE ANTICO

N° d'ordine: 204 Categoria: Beni mobili arredamento Quantità: 1 Dimensioni: 1,58*0,58*0,96	Marca: - Modello: - CE: -

FOTO 265

DIVANO "L" ROVINATO IN STOFFA

N° d'ordine: 205 Categoria: Beni mobili arredamento Quantità: 1 Dimensioni: 2,40*2,10	Marca: - Modello: - CE: -

alimenti e ASTE

FOTO 266

VETRINA PENSILE AD ANTE VETRO E LEGNO

N° d'ordine: 206 Categoria: Beni mobili arredamento Quantità: 1 Dimensioni: 1,30*0,40*1,30	Marca: - Modello: - CE: -

FOTO 267

LIBRERIA GIORNO PORTATA PENSILE

N° d'ordine: 207 Categoria: Beni mobili arredamento Quantità: 1 Dimensioni: 1,80*0,38*1,90	Marca: - Modello: - CE: -

FOTO 268

LIBRERIA AD ANGOLO

N° d'ordine: 208 Categoria: Beni mobili arredamento Quantità: 1 Dimensioni: 1,05*0,95*2,28	Marca: - Modello: - CE: -

FOTO 269

MOBILE BASE

N° d'ordine: 209 Categoria: Beni mobili arredamento Quantità: 1 Dimensioni: 2,20*0,43*0,78	Marca: - Modello: - CE: -

FOTO 270

TV SAMSUNG CRYSTAL UHD 55'

N° d'ordine: 210 Categoria: Beni mobili elettrodomestici Quantità: 1 Dimensioni: -	Marca: - Modello: - CE: -

FOTO 271

FOTO 272

CUCINA COMPONIBILE BIANCO E NERO

N° d'ordine: 211 Categoria: Beni mobili elettrodomestici Quantità: 1 Dimensioni: 4,20*1,20	Marca: - Modello: - CE: -

FOTO 273

MOBILE LAVABO BAGNO CON SPECCHIO 2 ARMADI CONTENITORI

N° d'ordine: 212 Categoria: Beni mobili arredamento Quantità: 1 Dimensioni: 0,40*0,32*1,92	Marca: - Modello: - CE: -

FOTO 274

ARMADIO A MURO ALLUMINIO E NERO

N° d'ordine: 213 Categoria: Beni mobili arredamento Quantità: 1 Dimensioni: 3,20*0,65*2,60	Marca: - Modello: - CE: -

FOTO 275

SCARPIERA NERA

N° d'ordine: 214 Categoria: Beni mobili arredamento Quantità: 1 Dimensioni: 0,80*0,30*1,40	Marca: - Modello: - CE: -

FOTO 276

LAVATRICE E ASCIUGATRICE

N° d'ordine: 215 Categoria: Beni mobili elettrodomestici Quantità: 1 Dimensioni: -	Marca: - Modello: - CE: -

FOTO 277

CAMERETTA 2 LETTI SINGOLI + PARETE ATTREZZATA

N° d'ordine: 216 Categoria: Beni mobili arredamento Quantità: 1 Dimensioni: 1,60*0,90*2,00	Marca: - Modello: - CE: -

FOTO 278

CASSETTIERA FERRO GRIGIA

N° d'ordine: 217 Categoria: Beni mobili arredamento Quantità: 1 Dimensioni: 0,41*0,55*0,60	Marca: - Modello: - CE: -

FOTO 279

MOBILE PORTA SCHERMO

N° d'ordine: 218 Categoria: Beni mobili arredamento Quantità: 1 Dimensioni: 0,60*0,50*0,70	Marca: - Modello: - CE: -

FOTO 280

TV

N° d'ordine: 219 Categoria: Beni mobili elettrodomestici Quantità: 1 Dimensioni: 0,73*0,42	Marca: - Modello: - CE: -

FOTO 281

FOTO 282

ARMADIO LEGNO BLU E CREMA 4 ANTE + 4 CASSETTI E VANO GIORNO

N° d'ordine: 220 Categoria: Beni mobili arredamento Quantità: 1 Dimensioni: 2,30*1,10*2,30	Marca: - Modello: - CE: -

FOTO 283

SCRITTOIO CON PARETE ATTREZZATA

N° d'ordine: 221 Categoria: Beni mobili arredamento Quantità: 1 Dimensioni: 1,30*2,00	Marca: - Modello: - CE: -

FOTO 284

SEDIA NERA

N° d'ordine: 222 Categoria: Beni mobili arredamento Quantità: 1 Dimensioni: -	Marca: - Modello: - CE: -

Bollimenti e ASTE

FOTO 285

FOTO 286

FOTO 287

FOTO 288

LETTO MATRIMONIALE “L” COMODINO + MOBILE NERO A 6 CASSETTI BASE

N° d’ordine: 223 Categoria: Beni mobili arredamento Quantità: 1 Dimensioni: 1,60*0,52*0,58 (mobile nero 6 cassetti)	Marca: - Modello: - CE: -

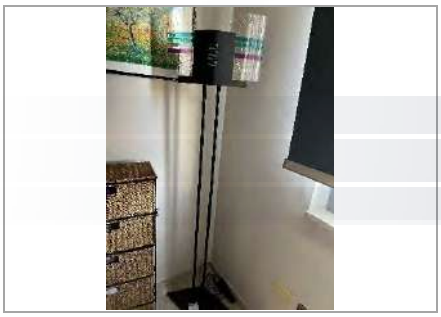

FOTO 289

LAMPADA A TERRA NERA VETRO ACCIAIO

N° d’ordine: 224 Categoria: Beni mobili arredamento Quantità: 1 Dimensioni: -	Marca: - Modello: - CE: -

Fallimenti e ASTE

FOTO 290

TV

N° d'ordine: 225 Categoria: Beni mobili elettrodomestici Quantità: 1 Dimensioni: -	Marca: PANASONIC Modello: - CE: -

ES. ESTERNO

FOTO 291

FOTO 292

GRUPPO ELETTROGENO

N° d'ordine: 226 Categoria: Macchinari per l'industria alimentare e conserviera Quantità: 1 Dimensioni: -	Marca: PRAMAC Modello: - Matricola: - CE: -

FOTO 293

FOTO 294

SERBATOIO TANK FUEL DA LT5000 + TETTOIA

N° d'ordine: 227 Categoria: Macchinari per l'industria alimentare e conserviera Quantità: 1 Dimensioni: -	Marca: DEMO SRL Modello: - Matricola: TF050098-17 CE: SI

FOTO 295

COMPRESSORE “FINI”

N° d’ordine: 228 Categoria: Macchinari per l'industria alimentare e conserviera Quantità: 1 Dimensioni: -	Marca: FINI Modello: - CE: NO

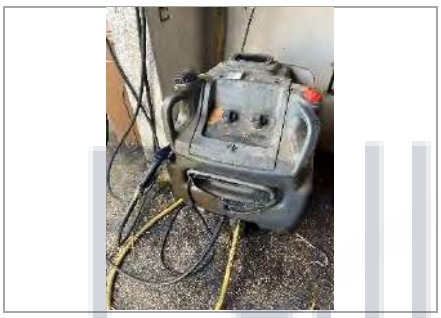
FOTO 296

IDROPULITRICE NUOVA KFCLS+CIS 10.22

N° d’ordine: 229 Categoria: Macchinari per l'industria alimentare e conserviera Quantità: 1 Dimensioni: -	Marca: - Matricola: 9051010300 CE: NO

FOTO 297

VASCHE ACCIAO PULIZIA CARRELLI

N° d’ordine: 230 Categoria: Macchinari per l'industria alimentare e conserviera Quantità: 2 Dimensioni: 2,00*0,70*0,93	Marca: - Modello: - CE: -

FOTO 309

ALLOGGIAMENTO LAVABO DOPPIO INOX

N° d'ordine: 231 Categoria: Macchinari per l'industria alimentare e conserviera Quantità: 1 Dimensioni: 3,20*0,70*0,85	Marca: - Modello: - CE: -

CARRELLI E TEGLIE

FOTO 298

FOTO 299

FOTO 300

FOTO 301

FOTO 302

FOTO 303

CARRELLI – CARRELLI ROTOR – CARRELLI PIZZE

N° d'ordine: 232 Categoria: Altra categoria Quantità: 98 (carrelli 68 + carrelli Rotor 20 + carrelli pizza 10) Dimensioni: 1,80*0,60*0,80 2,00*0,60*0,80	Marca: ROTOR Matricola: - CE: -

FOTO 304 FOTO 305

TEGLIE DI VARIE MISURE

N° d'ordine: 233
Categoria: Macchinari per l'industria alimentare e conserviera
Quantità: 1800
Dimensioni: -

Marca: -
Modello: -
CE: -

AUTOMEZZI

FOTO 310 FOTO 311 FOTO 312

FURGONE ISOTERMICO

N° d'ordine: 234
Categoria: Automezzi
Quantità: 1
Dimensioni: -

Marca: FORD
Modello: -
Targa: FF 928 HS
CE:

FOTO 324 FOTO 325 FOTO 326

FURGONE ISOTERMICO

N° d'ordine: 235
Categoria: Automezzi
Quantità: 1
Dimensioni: -

Marca: FORD
Modello: -
Targa: GT 335 LE
CE: -

FOTO 313 FOTO 314 FOTO 315

FURGONE ISOTERMICO

N° d'ordine: 236
Categoria: Automezzi
Quantità: 1
Dimensioni: -

Marca: FORD
Modello: -
Targa: GK 500 BG
CE: -

FOTO 316 FOTO 317

FURGONE ISOTERMICO

N° d'ordine: 237
Categoria: Automezzi
Quantità: 1
Dimensioni: -

Marca: PEUGEOT
Modello: -
Targa: GC 950 VD
CE: -

FOTO 318 FOTO 319

FURGONE ISOTERMICO

N° d'ordine: 238
Categoria: Automezzi
Quantità: 1
Dimensioni:

Marca: PEUGEOT
Modello: -
Targa: GN 369 NG
CE: -

FOTO 320

FOTO 321

FURGONE ISOTERMICO

N° d'ordine: 239 Categoria: Automezzi Quantità: 1 Dimensioni: -	Marca: FORD Modello: - Targa: GJ 797 GV CE: -

FOTO 327

FOTO 328

FURGONE ISOTERMICO

N° d'ordine: 240 Categoria: Automezzi Quantità: 1 Dimensioni: -	Marca: FIAT Modello: - Targa: EV 086 DV CE: -

FOTO 322

FOTO 323

FURGONE ISOTERMICO

N° d'ordine: 241 Categoria: Automezzi Quantità: 1 Dimensioni: -	Marca: PEUGEOT Modello: - Targa: FR 899 JB CE: -

MARCHIO

FOTO 329

MARCHIO DULCORA

N° d'ordine: 242
Categoria: Altra categoria
Quantità: -
Dimensioni: -

Marca: -
Modello: -
CE: -

Fallimenti e ASTE